

YÖRE
KIRKLARELİ / Koyunbaba Köyü
KAYNAK KİŞİ
MÜRÜVET ÇAKIREL
SÜRE ♪ = 68

AH YA BENİM KIRMIZICA GÜLÜM

DERLEME TARİHİ
1985
NOTALAYAN
YÜCEL PAŞMAKÇI

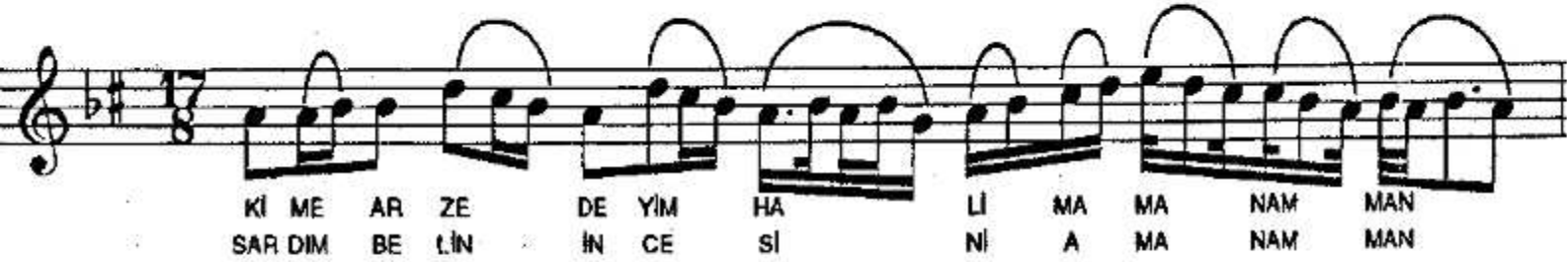
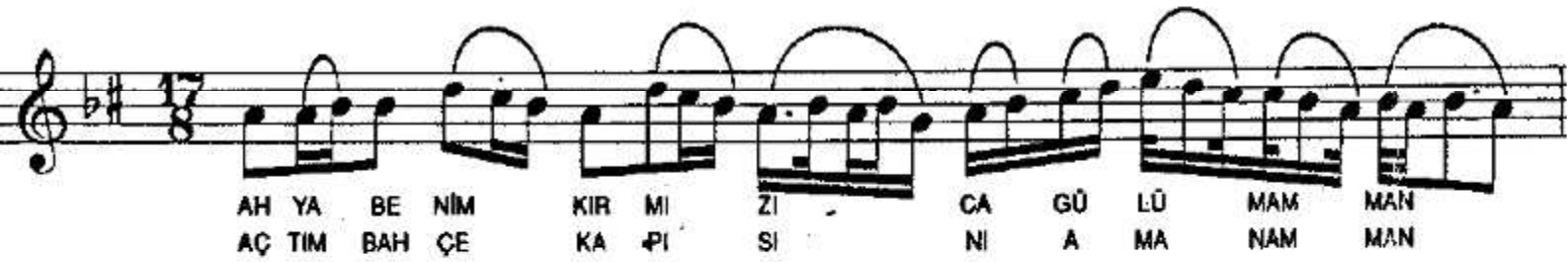

-2-
AH YA BENİM KIRMIZICA GÜLÜM

Dİ YA RI GUR BE TİL LER DE A MA NAM MAN
Dİ YA RI GUR BE TİL LER DE A MA NAM MAN

NA MİM KAL SIN ŞU YER LER
NA MİM KAL SIN ŞU YER LER

AH YA BENİM KIRMIZICA GÜLÜM AMANAMAN
SAĞ YANINA EĞMİŞ DALIN
KİME ARZ EDEYİM HALİM AMAN AMAN

AH ELLER DE DOST DİLLER DE
DİYARI GURBET İLLERDE AMAN AMAN
NAMİM KALSIN ŞU YERLERDE

AÇTIM BAHÇE KAPISIN AMAN MANAN
KOKTUM GÜLÜN GONCESİNİ
SARDIM BELİN İNCESİNİ AMAN AMAN

AH ELLER DE DOST DİLLERDE
DİYARI GURBET İLLERDE AMAN AMAN
NAMİM KALSIN ŞU YERLERDE

KOKTUM : Kokladım

GONCE = GONCA : Açılmak üzere olan gül