

Y
DÜYEK: ♩=110
SEMÂİ: ♩=126

HICAZ ŞARKI

Besk: ALÂEDDİN YAVAŞCA
Güfte: İLKAN SAN

①



ARANAĞME

14899



1. Bölüm
ŞARKI



AŞ-KIN YA-LAN OL-SA-DA

BİR GÜL Gİ-Bİ SOL-SA-DA

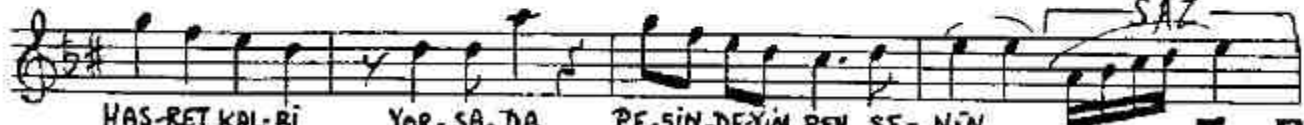

HAS-RET KAL-Bİ

YOR-SA-DA

PE-ŞİN-DE-YİM BEN SE-NİN

F R T



PE-ŞİN-DE-YİM BEN SE-NİN

Beik Dalraç
T E M

2. Bölüm



BAH-ÇE OL-DUN BAĞ OL-DUN

Ü-MİT Ü-MİT DAĞ OL-DUN



BE-Nİ SA-RAN AĞ OL-DUN

PE-ŞİN-DE-YİM BEN SE-NİN



PE-ŞİN-DE-YİM BEN SE-NİN

3. Bölüm

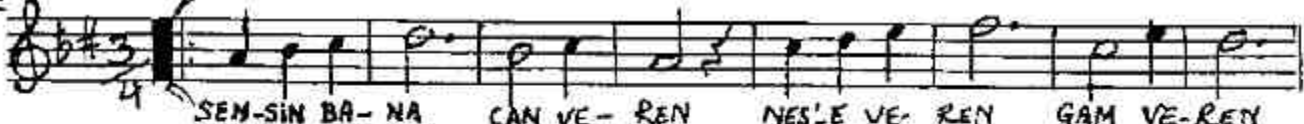

SEN-SİN BA-NA

CAN VE-REN

NEŞ'E VE-REN

GAM VE-REN



GÜ-ZEL-LİK-TE

ŞAN VE-REN

PE-ŞİN-DE-YİM BEN SENİN

14899

PEŞİN DE-YİM BEN SE-
NİN NİN

4. Bölüm

BAH-GE OLDUN BAĞ OL-DUN Ü-MİT Ü-MİT DAĞ-OL-DUN

BENİ SA-RAN AĞ OL-'DUN PE-ŞİN DE-YİM BEN SE-NİN

PE-ŞİN DE-YİM BEN SE-NİN NİN SON

T R T
Müzik Değeri
1000

Güfte: İlkan San

Aşkın yalan olsa da	Bensin bana can veren
Bir gül gibi solsa da	Neş'e veren, gam veren
Hasret kalbi yolsa da	Güzelliğe şan veren
Peşindeyim ben senin	Peşindeyim ben senin

X X X

Bahçe oldun bağ oldun
Umit ümit ağ oldun
Beni saran ağ oldun
Peşindeyim ben senin

Dr. Alâeddin Yavaşca
Bente Tarih: 17/10/1974

Televizyon