USÛL: Sofyan

Beste: Hacı NAFİZ Bey

Güfte: Nizamoğlu Seyyid SEYFULLA.

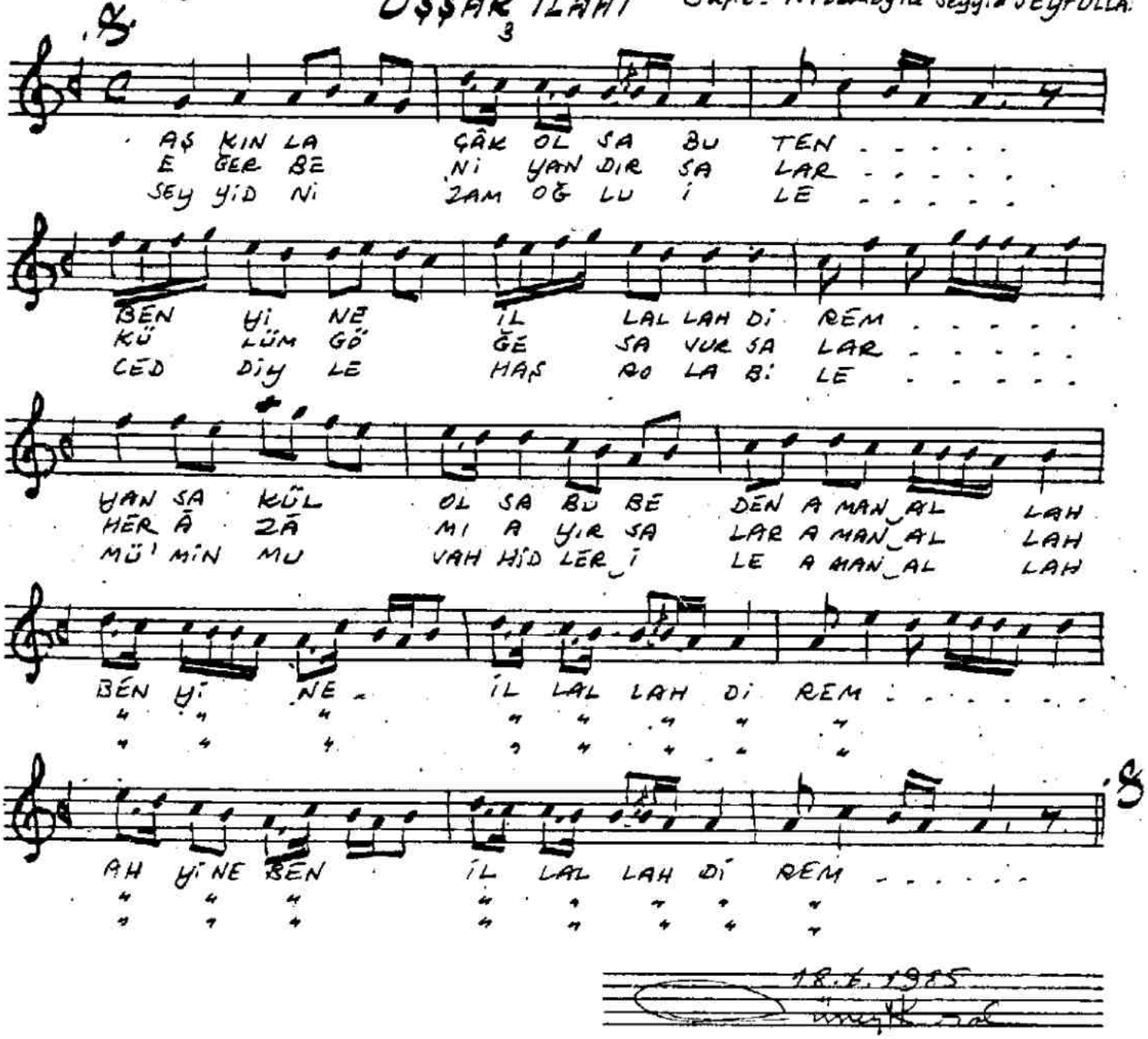

UŞŞAK İLÂHİ

3

AŞ KIN LA ÇÂK OL SA BU TEN . . . . .
E ĞER BE Nİ YAN DIR SA LAR . . . . .
SEY YİD Nİ ZAM OĞ LU İ LE . . . . .

BEN Yİ NE İL LAL LAH Dİ REM . . . . .
KÜ LÜM GÖ ĞE SA VUR SA LAR . . . . .
CED DİY LE HAŞ RO LA Bİ LE . . . . .

YAN SA KÜL OL SA BU BE DEN A MAN AL LAH
HER Ā ZĀ MI A YIR SA LAR A MAN AL LAH
MÜ' MİN MU VAH HİD LER İ LE A MAN AL LAH

BEN Yİ NE İL LAL LAH Dİ REM . . . . .
" " " " " " " "
" " " " " " " "

AH Yİ NE BEN İL LAL LAH Dİ REM . . . . .
" " " " " " " "
" " " " " " " "

18.6.1985

Güftenin tamamı: Dîvan EN/252