

Yegâh İlâhî

Ey Dost seni nice bulam

USÛL: Sofyân

GÛFTE:Şeyh Üftâde Hz
BESTE:Rûhî Ayangil'11



Ey Dost se ni ni ce_____ bu lam_____
Der dün be ni ya kub_____ du rur_____
Aş kun i ri şe câ_____ nu ma_____
Kud ret den al gıl e_____ li müz_____
Sey rüm i ri şe zâ_____ tu na_____
Bâ tın da bu mış duk_____ se ni_____
Der di bu dur Üf tâ_____ de nün_____



Gü zel ce mâ_____ li ni_____ gö rem
Gön lüm sa na_____ a kup_____ du rur
Kuv vet vi re_____ î mâ_____ nu ma
Zik rey le sün_____ bu di_____ li miz
Kuv vet o la_____ î mâ_____ nu ma
Ter key le yüp_____ câ_____ nu te ni
Mah vo la nû_____ run_____ da_____ se nün

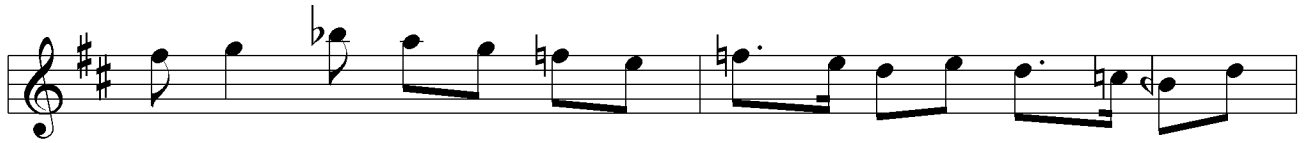

Vi sâ li ne_____ bir_____ gün_____ e rem_____
Var lık be ni_____ yı kup_____ du rur
İ re ha yat_____ bu te_____ nü me_____
Rı zâ na var_____ sun_____ yo_____ li muz_____
İh sân o la_____ sey_____ râ_____ nu ma_____
Lût fi dü ben_____ a yâ_____ Ga nî_____
Bu dur sa fâ_____ sı_____ çün_____ ca_____ nun_____



Red dit me ka pın_____ dan_____ bi zi
Red dit me ka pun_____ dan_____ bi zi
Red dit me ka pun_____ dan_____ bi zi
Red dit me ka pun_____ dan_____ bi zi
Red dit me ka pun_____ dan_____ bi zi
Red dit me ka pun_____ dan_____ bi zi
Red dit me ka pun_____ dan_____ bi zi