DÜL: BEKTÂŞÎ RAKSE EVFERÎ

GÜFTE: Hz. HUDÂÎ

BESTE: DOĞAN ERCİN
(Dervis Neyzen)

Be hey bül bül ne dir fer yâd.....
Hi tâ bı ir ci î ir se.....

Var_ey le hak dan is tim dâd.....
Gö nül mak sû du nu gör se.....

Hü dâ yı yâd — et ol ma yâd.....
Se râ yı vah de te gir se.....

Kul_ol kim_o la sın â yâd.....
Bu lur du kad ri le â yâd.....

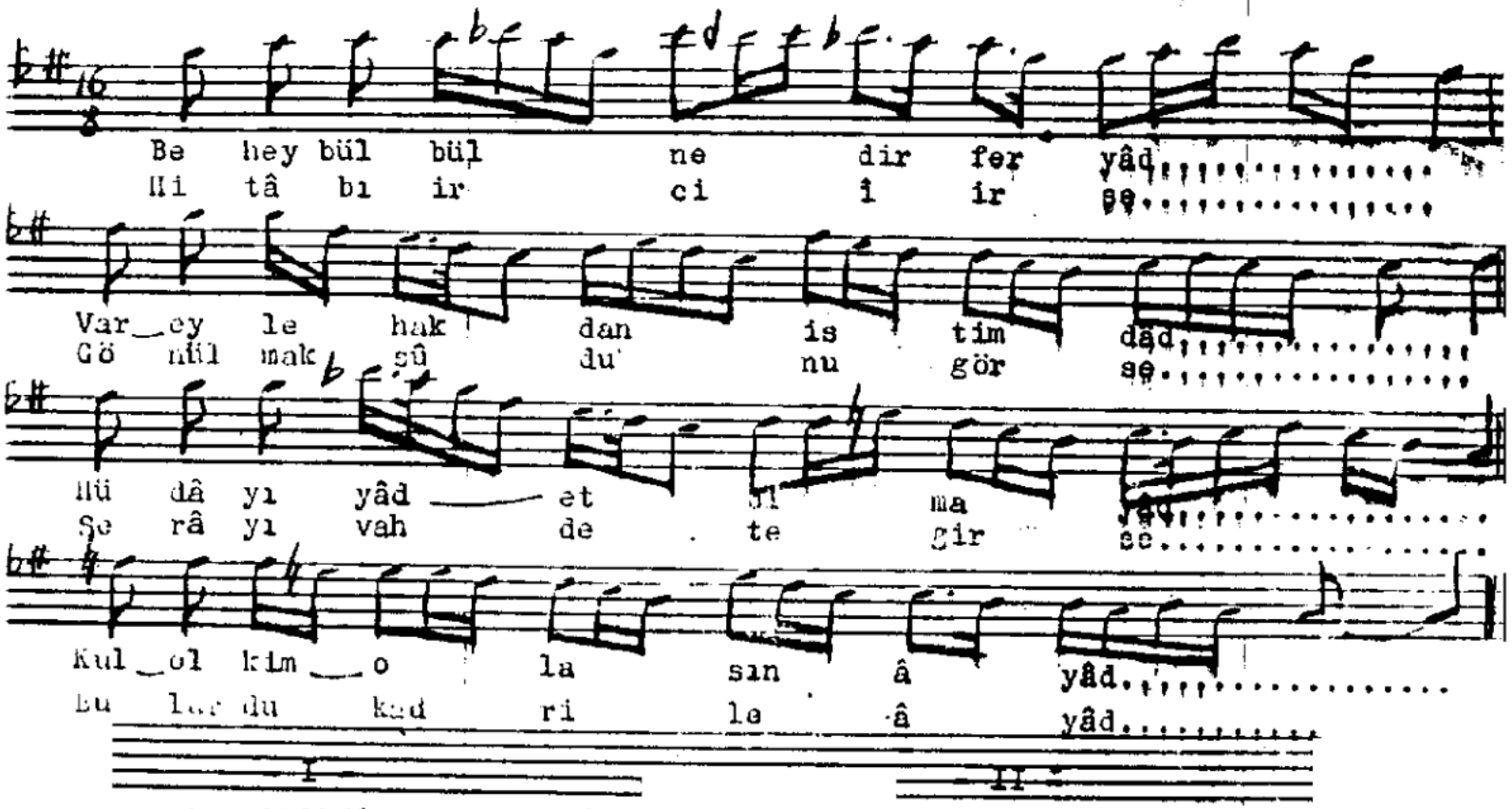

- I -

Be hey bülbül nedir feryâd
Var_eyle hakdan istimdâd
Hüdâyı yâd et olma yâd
Kul_ol kim_olasın âzâd

- II -

Hitâb-ı irciî irse
Gönül maksûdunu görse
Serây-ı vahdete girse
Bulurdu kadr ile âyâd

- III -

Acep nedir hikmet mevlâ
Kimi [illegible], kimi âlâ
Kimi [illegible], kimi Leylâ
Kimi Şirin, kimi Ferhâd

-IV-

HÜDÂÎ yalvar Allaha
Yüz ur_ol ulu dergâha
Iren bir kalb-i âgâha
Bulur matluba istîdâd

Sefer

16.6.1984
İSTANBUL-CE