TRT MÜZİK DAİRESİ YAYINLARI
THM REPERTUAR SIRA No: 1191
İNCELEME TARİHİ : 26_12_1975

DERLEYEN
METİN ERYÜREK

YÖRESİ
SİVAS - Şarkışla

DERLEME TARİHİ
Mayıs - 1975

HAYDARLI

KİMDEN ALINDIĞI
NURŞEN SARICA

NOTAYA ALAN
METİN ERYÜREK

SÜRESİ :
♩ =72

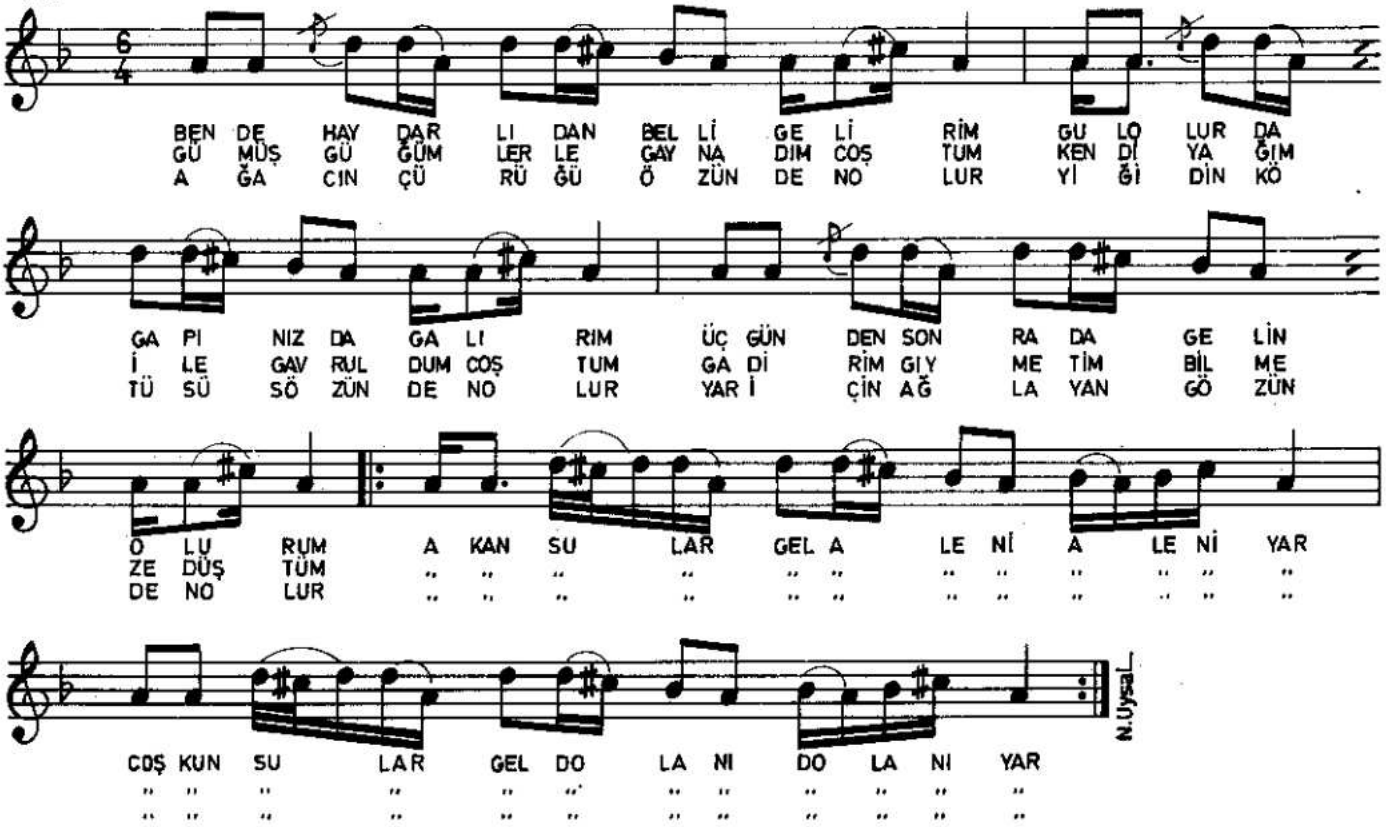

—1—

BENDE HAYDARLIDAN BELLİ GELİRİM,
GÜL OLURDA GAPINIZDA GALIRIM,
ÜÇ GÜNDEN SONRADA GELİN OLURUM.
Bağlantı { AKAN SULAR GEL ALENİ, ALENİ YAR,
COŞKUN SULAR GEL DOLANI, DOLANI YAR.

—2—

GÜMÜŞ GÜĞÜMLERLE GAYNADIM COŞTUM,
KENDİ YAĞIM İLE GAVRULDUM PİŞTİM,
GADİRİM GIYMETİM BİLMEZE DÜŞTÜM.
Bağlantı.....

—3—

AĞACIN ÇÜRÜĞÜ ÖZÜNDEN OLUR,
YİĞİDİN İYİSİ SÖZÜNDEN OLUR,
YAR İÇİN AĞLAYAN GÖZÜNDEN OLUR.
Bağlantı.....

—4—

SÜPÜRGE DEVŞİRİR GELİR IRMAKTAN,
YÜZÜKLER GÖRÜNÜR GARGI PARMAKTAN,
ÖLDÜM BİTTİM ŞU YİĞİDİ SARMAKTAN.
Bağlantı.....

—5—

CAMİ DUVARININ GORU BEN OLSAM,
OĞLAN ÇİÇEK OLSA, AL'I BEN OLSAM,
ŞU YİĞİDİN NAZLI YARİ BEN OLSAM.
Bağlantı.....