

USÛL : Sölyan + Yürük
Semsî

40- HÜZÎ İLÂHÎ-7

Beytas: Derviş Konûni (C. KOSAL)
Gâzî: YUNUS EMRE



BEN YÜ RÜ REM YÂ NE YÂ NE BEN YÜ RÜ REM YÂ NE YÂ
GÂH E SE RİM YEL LER Gİ Bİ GÂH E SE RİM YEL LER Gİ
BEN YÜ NÜ Sİ Bİ ÇÂ RE YİM BEN YÜ NÜ Sİ Bİ ÇÂ RE



NE AKK BO YA Dİ BE Nİ NÂ NE AKK BO YA Dİ BE
Bİ GÂH TO ZA RİM YOL LAR Gİ Bİ GÂH TO ZA RİM YOL
YİM DOST E LİN DEN Â VÂ RE YİM DOST E LİN DEN Â

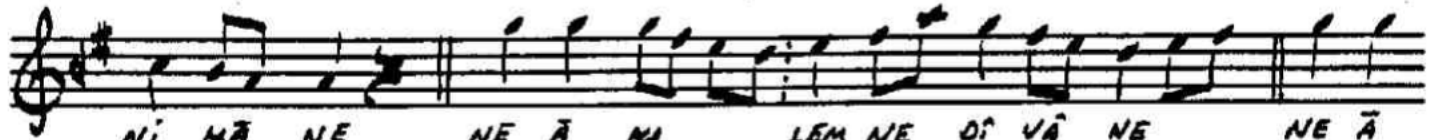

Nİ NÂ NE NE Â Mİ LEM NE Dİ VÂ NE NE Â
LAR Gİ Bİ GÂH CO ŞA RİM SEL LER Gİ Bİ GÂH CO
VÂ RE YİM BAŞ TAN A YA ÇA YÂ RE YİM BAŞ TAN



Kİ LEM NE Dİ VÂ NE GEL GÖR BE Nİ AKK NEY LE Dİ
ŞA RİM SEL LER Gİ Bİ " " " " " " " " " " " "
A YA ÇA YÂ RE YİM " " " " " " " " " " " "

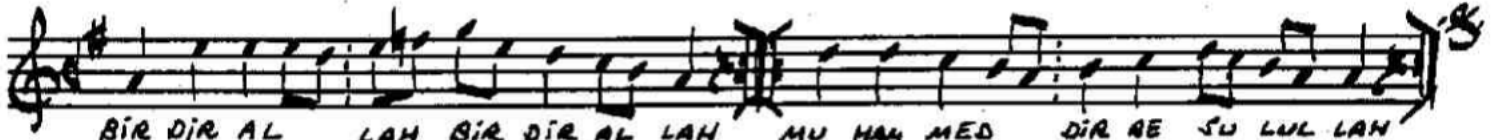

BİR DİR AL LAH BİR DİR AL LAH MU HAN MED DİR RE SU LUL LAH

9. 1. 1987

