

YÖRESİ

ARTVİN-ŞANŞAT
KİMDEN ALINDIĞI

CEVRİ ALTINTAŞ
SÜRESİ: ♩ : 104

BİR GÜZELKİ, ÇIKAR GÜLŞEN
SEYRİNE

DERLEME TARİHİ

28.7.1950

NOTAYA ALAN

SÜMER EZGÜ
11 2 1989



E... Y GÜL ŞEN SEY Rİ NE...
E... Y GİT MEZ DÜZ BE DÜ... Z



YA YE ŞİL Gİ Yİ Nİ RE... Y YA DA GIR MI Zİ...
NA MERD O LAN SÖ ZÜ ET MEZ YÜZ BE YÜ... Z



YE Şİ Lİ NEN EY OK ŞA...
O TU RAY DIM CA NA...

BİR GÜZELKİ ÇIKAR GÜLŞEN SEYRİNE

2

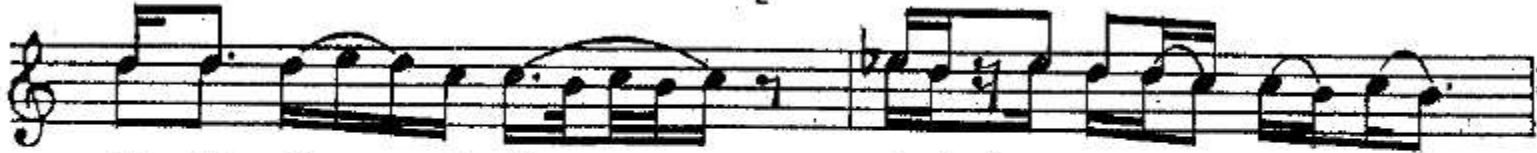

DI ĞİM SU NA MA
NI LAN DİZ BE Dİ Z

Şİ RİN O LUR EY SA DE
İ ÇEY Dİ MAŞ KI NA



GEY SE GIR MI ZI
ben de gir mi zi

2



YE Şİ Lİ NEN EY OK ŞA
O TU YAY DIM CA NA

DI ĞİM SU NA MA
NI NAN DİZ BE DİZ



Şİ RİN O LU REY SA DE
İ ÇEY DİM AŞ KI NA

GEY SE GIR MI ZI
BEN DE GIR MI ZI



SERBEST

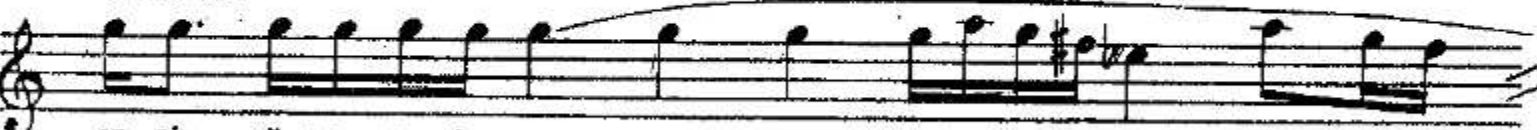

SE FİL GÜ LA LE Lİ NE



Y VAR DIR E ME Lİ

KUD RE Tİ YEZ DAN DA