T.R.T Müzik Dairesi
T. S. M REP. NO: 18815

HİCAZ ŞARKI

Bomboş kalıyor her gidenin attığı gönlüm

Güfte: Ceyhun SAVAŞAN
Beste: Şeref ÇAKAR

Usulü: Düyek
♪=114

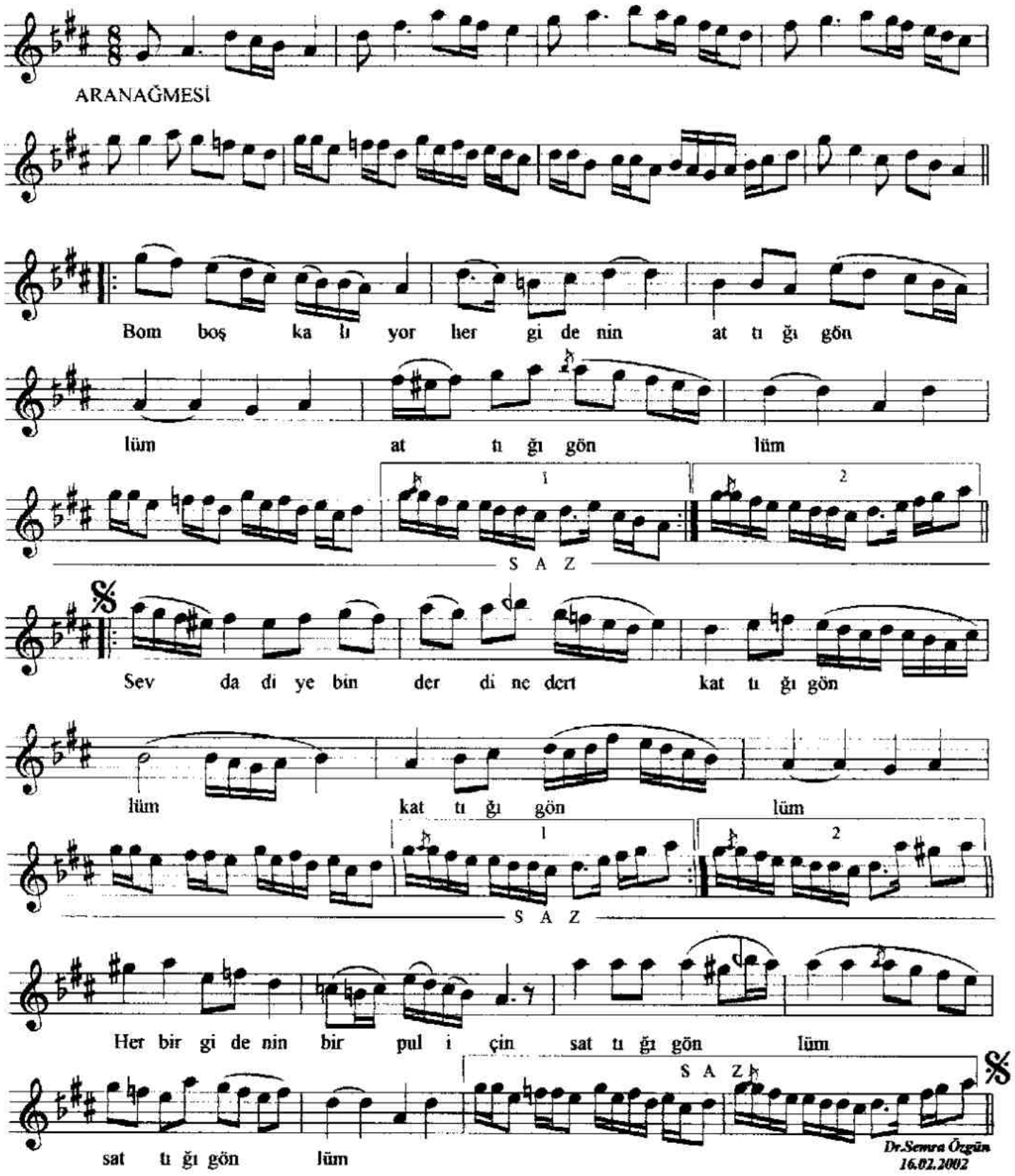

Dr.Semra Özgün
16.02.2002

Bomboş kalıyor her gidenin attığı gönlüm
Sevda diye bin derdine dert kattığı gönlüm
Her bir gidenin bir pul için sattığı gönlüm
Sevda diye bin derdine dert kattığı gönlüm