TRT MÜZİK DAİRESİ YAYINLARI
THM REPERTUAR SIRA NO : 459
İNCELEME TARİHİ 22.11.1973

DERLEYEN
M.SARISÖZEN

DERLEME TARİHİ

YÖRESİ
URFA

KİMDEN ALINDIĞI
MUKİM TAHİR

SÜRE:

NOTAYA ALAN
M.SARISÖZEN

ÇAY İÇİNDE ADALAR

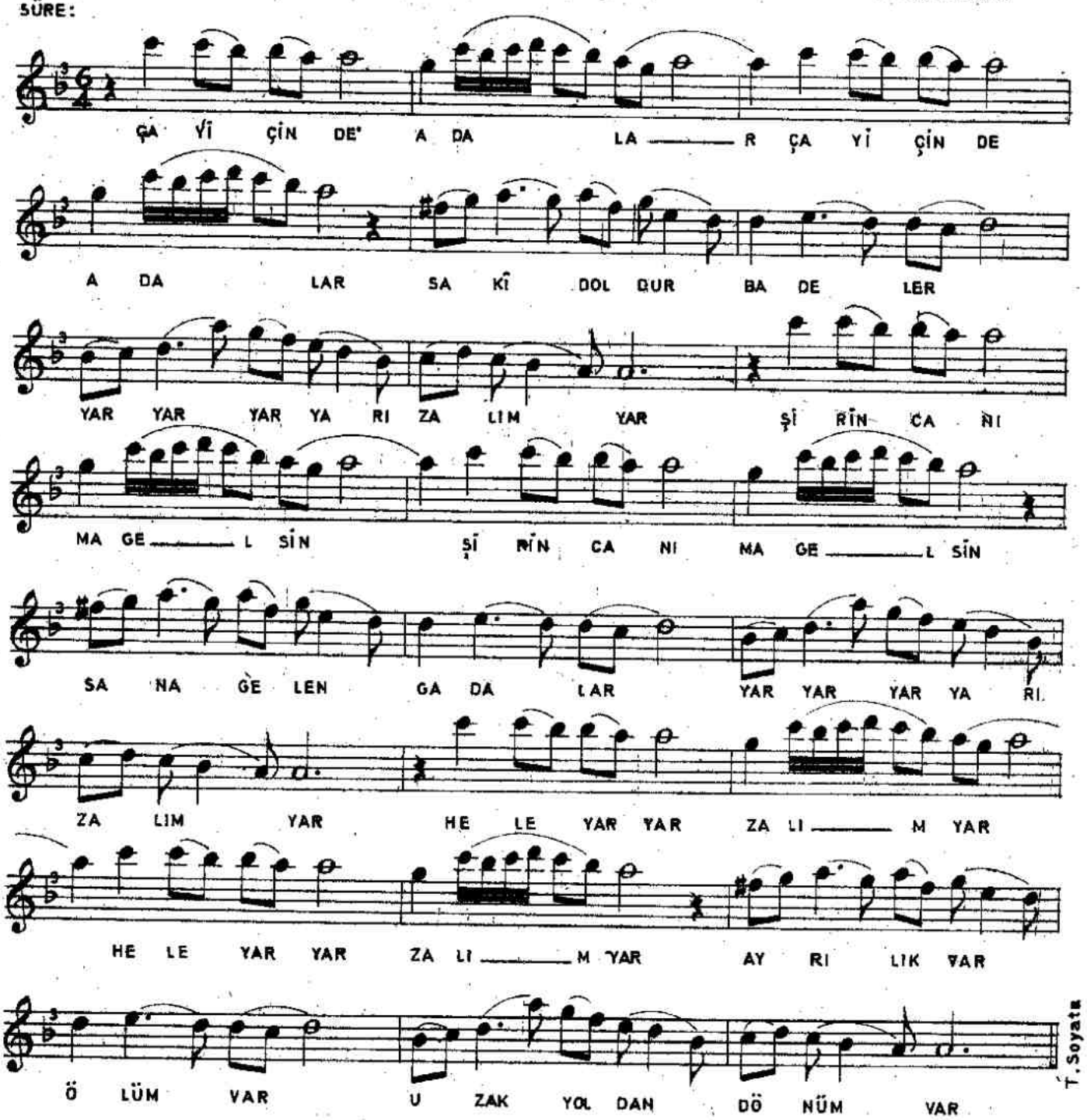

(1)
ÇAY İÇİNDE ADALAR
SAKÎ DOLDUR BADELER
ŞİRİN CANIMA GELSİN
SANA GELEN GADALAR

Bağlantı
HELE YAR YAR ZALIM YAR
AYRILIK VAR ÖLÜM VAR
UZAK YOLDAN DÖNÜM VAR

(2)
ÇAY İÇİNDE EŞME ÇOK
TABİP YARAM DEŞME ÇOK
BEN DEDİM SEN OLASIN
BANA GÖRE AŞNA ÇOK
Bağlantı

(3)
ÇAY İÇİNDE YARPIZLAR
YÜREĞİM BAŞI SIZLAR
BEZENMİŞ SUYA GİDER
ALLI YEŞİLLİ KIZLAR
Bağlantı