T R T MÜZİK DAİRESİ YAYINLARI
T H M REPERTUAR SIRA No: 1268
İNCELEME TARİHİ : 24-5-1977

DERLEYEN
AHMET YAMACI

YÖRESİ
ÇANAKKALE - Biga

DERLEME TARİHİ

KİMDEN ALINDIĞI
KAMİL NİZAM BİGALI

ÇEMBERİM DE GÜL OYA

SÜRESİ :

NOTAYA ALAN
AHMET YAMACI

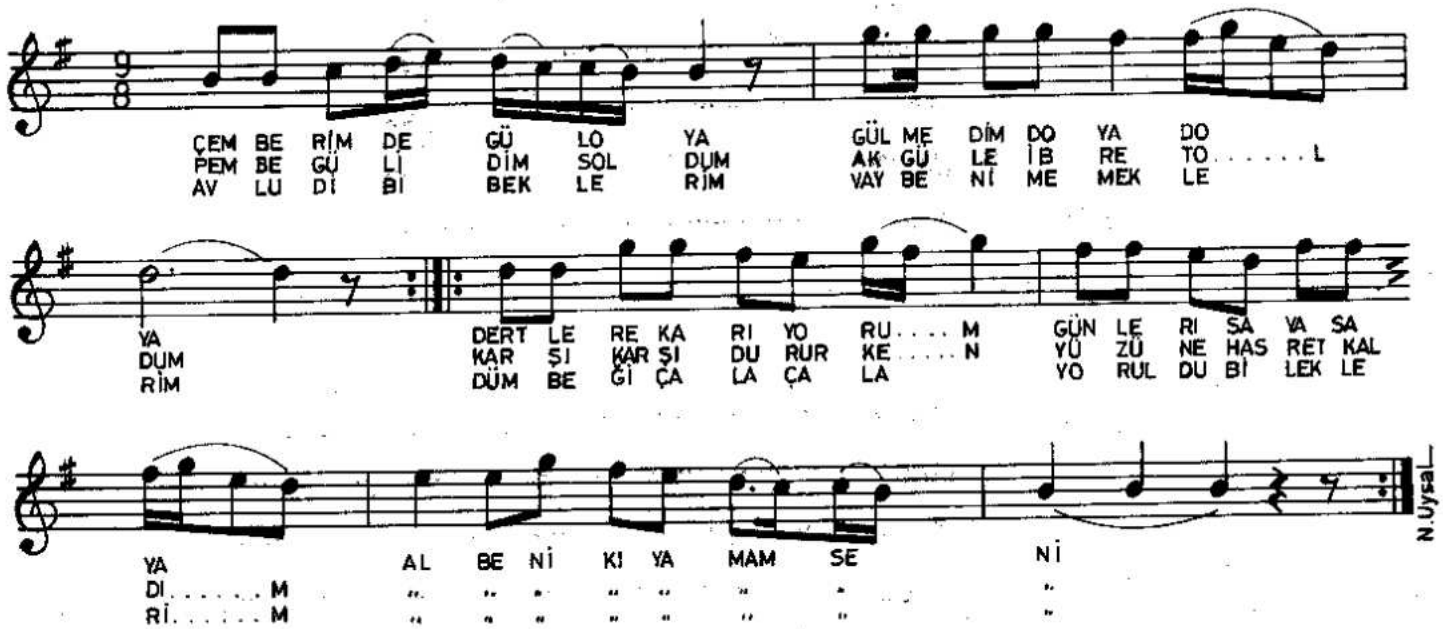

—1—

ÇEMBERİM DE GÜL OYA
GÜLMEDİM DOYA DOYA
DERTLERE KARIYORUM
GÜNLERİ SAYA SAYA
AL BENİ KIYAMAM SENİ

—2—

PEMBE GÜL İDİM SOLDUM
AK GÜLE İBRET OLDUM
KARŞI KARŞI DURURKEN
YÜZÜNE HASRET KALDIM
AL BENİ KIYAMAM SENİ

—3—

AVLU DİBİ BEKLERİM
VAY BENİM EMEKLERİM
DÜMBEĞİ ÇALA ÇALA
YORULDU BİLEKLERİM
AL BENİ KIYAMAM SENİ