دار الألحان كلياتي

نومرو

٨٨ - ٨٧

خواجه عبد القادر مراغي

سكاه مقامنده كار
خفيف ايقاعنده

دار الألحانده متشكل هيئت علميه طرفندن تدقيق وقبول ايدلمشدر

هر حقى محفوظدر

فيئاتى ١٠ غروشدر

[سکاه] مقامنده و [خفیف] ایقاعنده [شش آغاز] کاری (خواجه عبدالقادر مراغی) نك

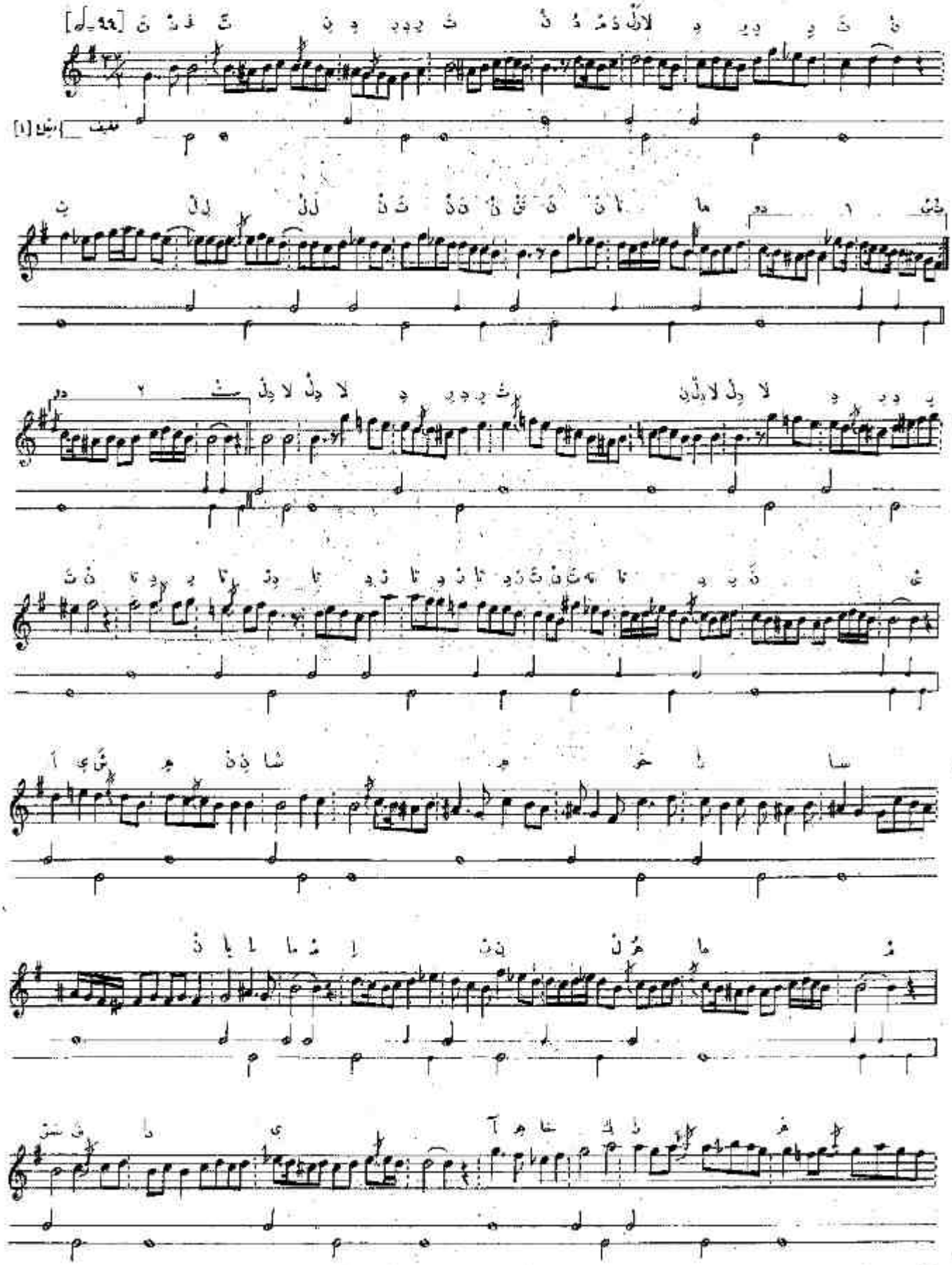

[1] اوستده کی چیزکی (صاغ) الاجاق اوزرینه (نوتی) نوجوق ، آلتده کی چیزکی ده (صول) اوزرینه (ضعیف) خرجوی کوسترر .

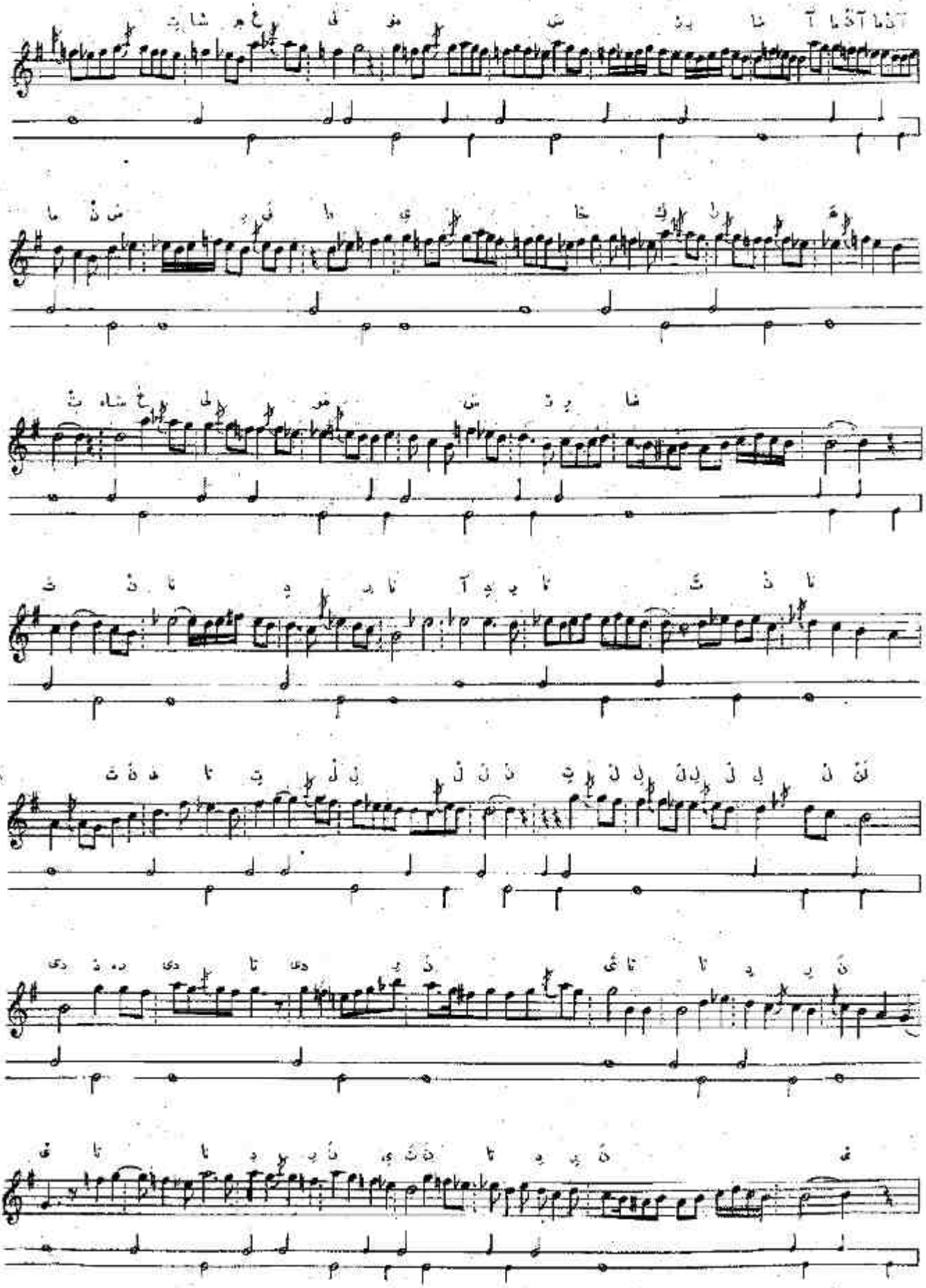

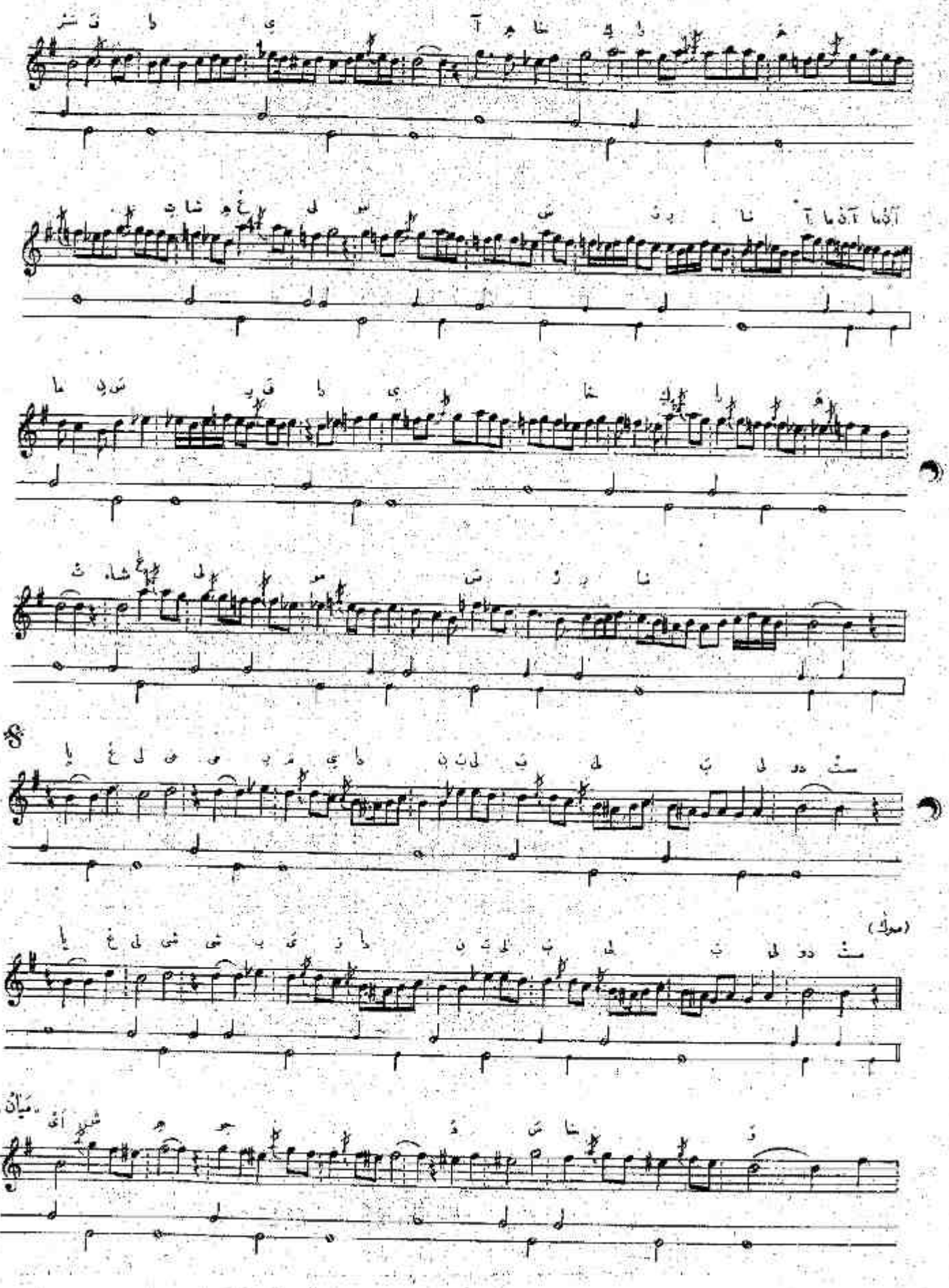

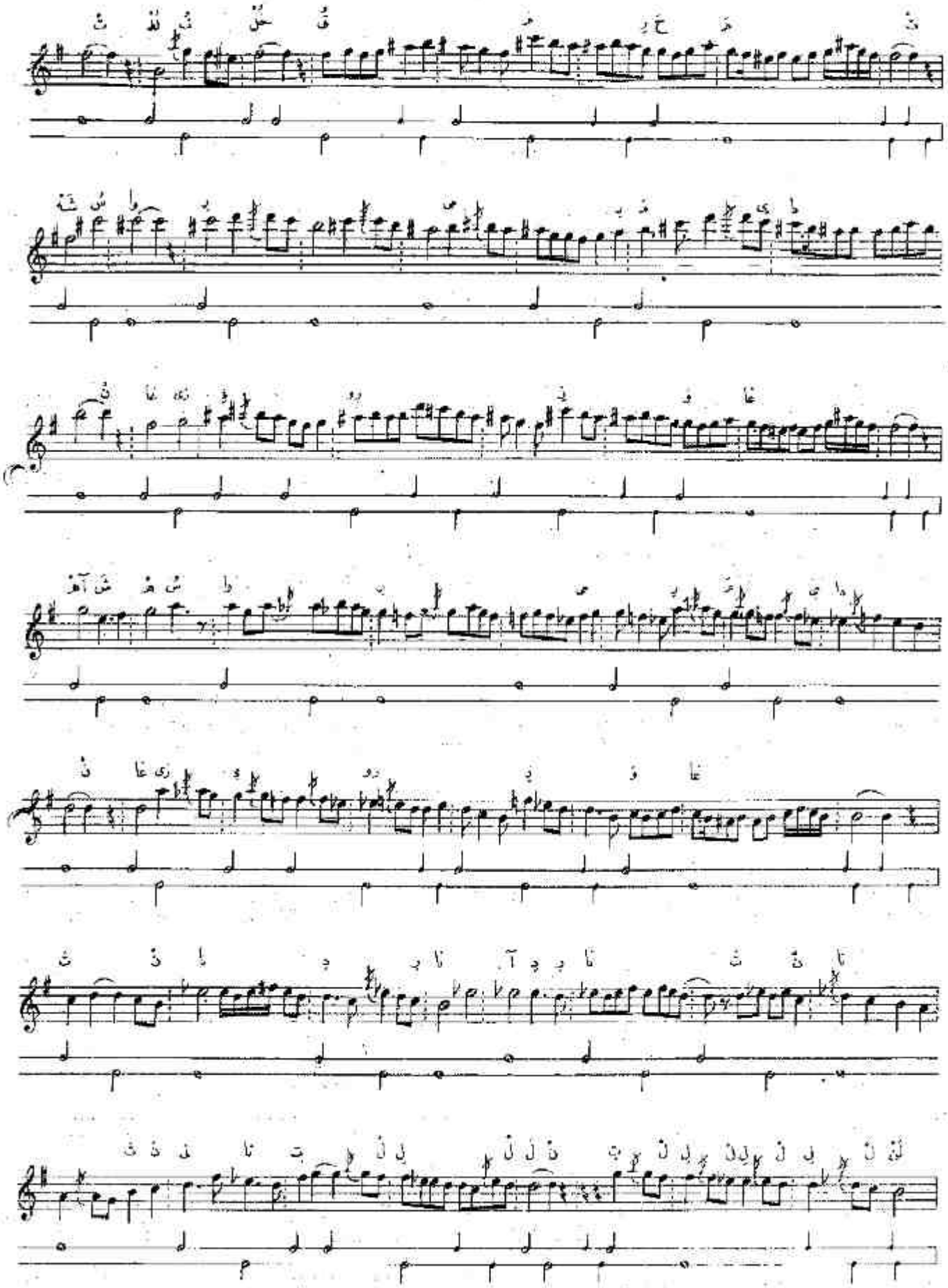

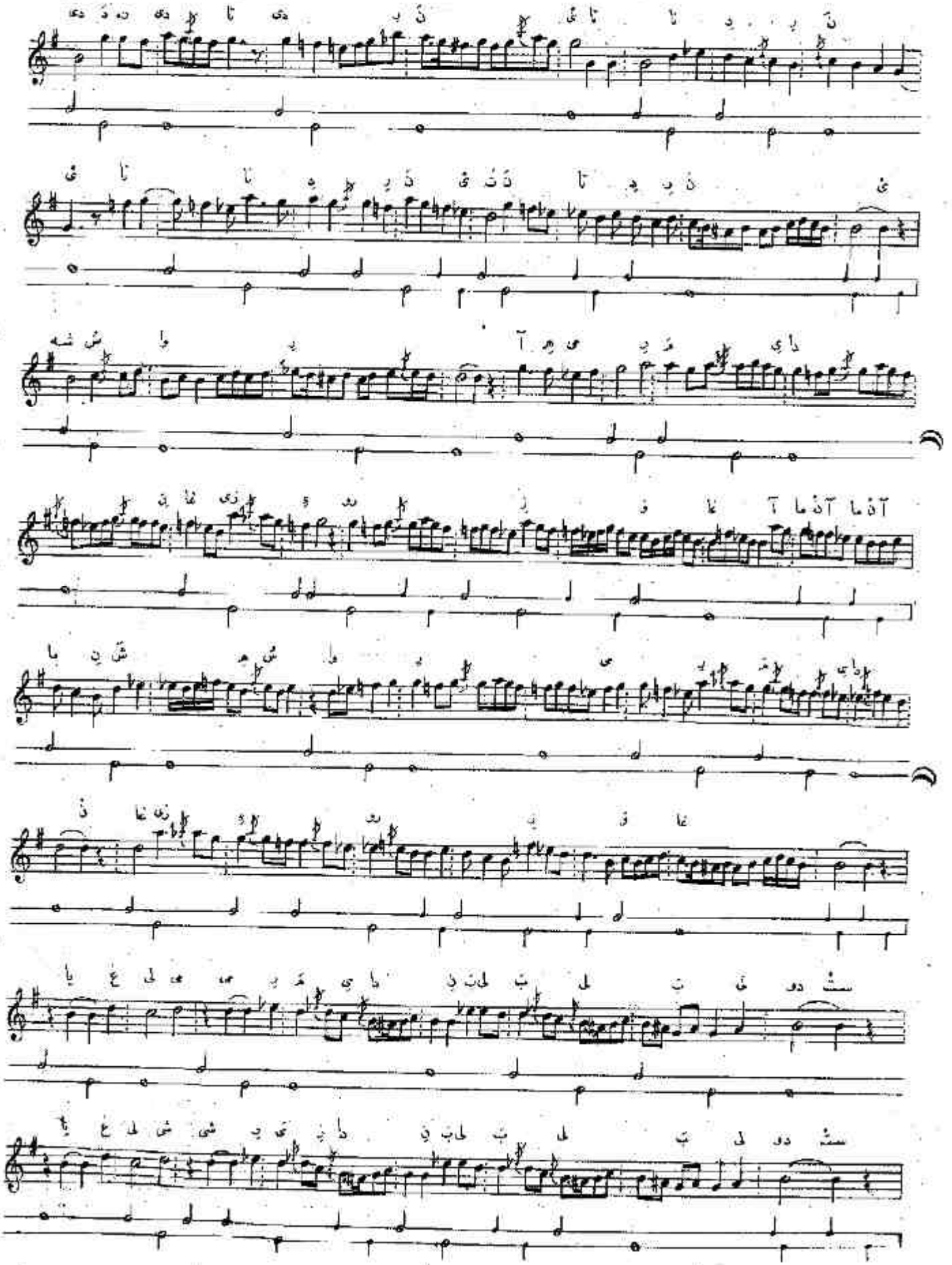

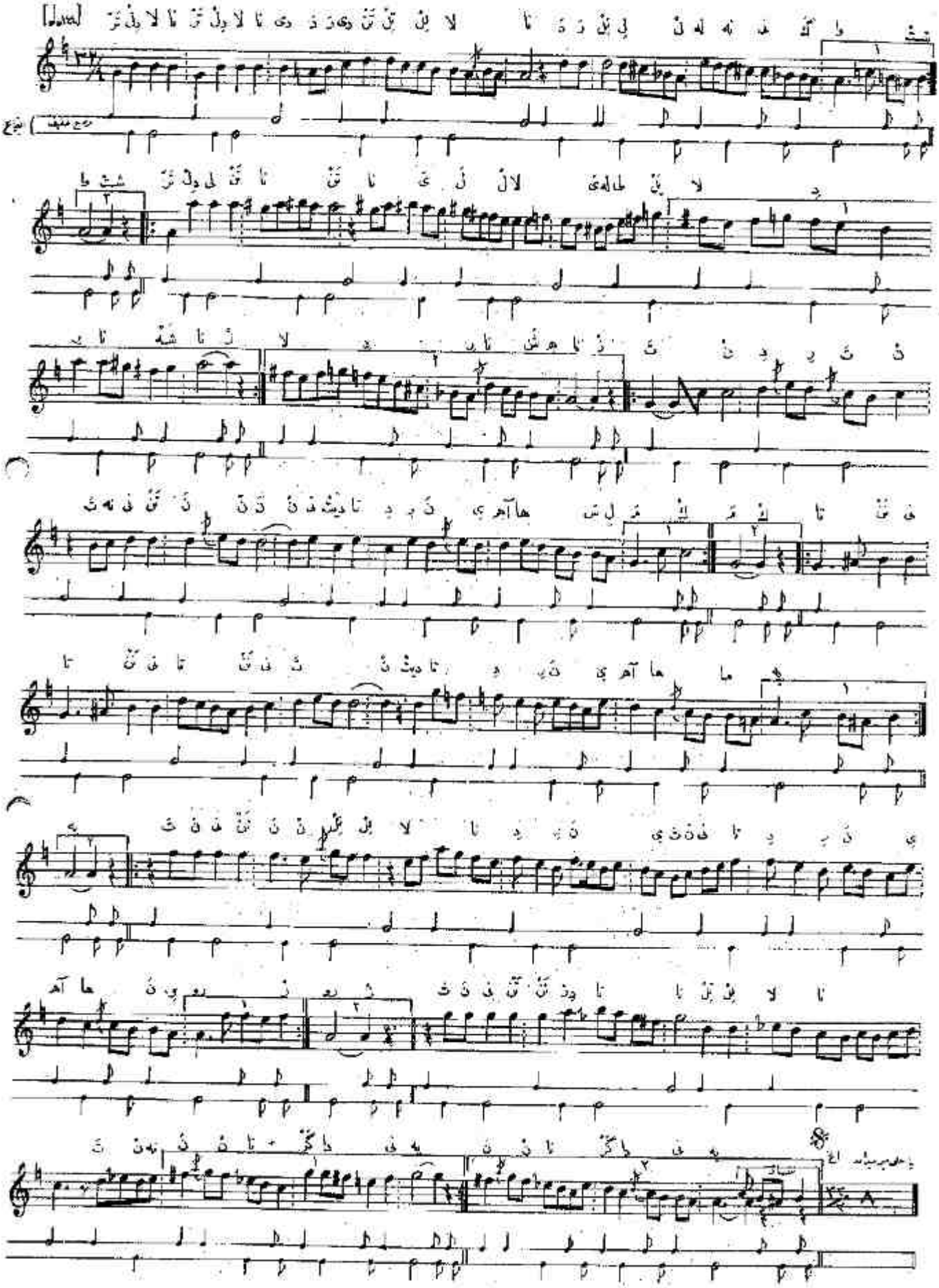

[شش آغاز] کارک کفتی :

تن نی تن در در تن دمدره للا در در تن تل لل لن تن نن نن نن ناها دوست
دللا دللا در در تن دللا دللا در در تن تا در تا در تا در تا در تا در تن نه تا در نی

ای شهنشاه خراسان یا امام ابن الهمام
سرفدای خاک راهت شاه علی موسی الرضا

آمان آمان آمان

تن نا در نا آدر نا تن نا تنه نی تا تل لل لن تل لل لل لل لن
دیدره دیتا در نی تا نا در نی تا نا در نی تنه تا در نی
سرفدای خاک راهت شاه علی موسی الرضا آمان آمان آمان
یا علی میر میدان بلی بلی دوست یا علی شیر یزدان بلی بلی دوست

میانمانه

ای شه جود و سخاوت لطف و خلق و مرحمت
شهسوار میر میدان غازی روز وغا

تن نا در نا آدر نا تن نا تنه نی تا تل لل لن تل لل لل لل لن
دیدره دیتا در نی تا نا در نی تا نا در نی تنه تا در نی
شهسوار میر میدان غازی روز وغا آمان آمان آمان
یا علی میر میدان بلی بلی دوست یا علی شیر یزدان بلی بلی دوست

مرصع خفیف

تر دللا نا تر دللا نا دیدره دی تن تل لل لا نا دره تل لل لن نی (کواشت)
تر دللی تن نا تن نا یلل لا یله لی یل لا در نا (شهناز)
تن در تن تنه نی تن نن نن نی دیتا در نی آها (سلمک)
تا نن نی تا نن نی تا نن نی تن دیتا در نی آها (مایه)
تنه نی تن نن تل لل لا نا در نی تنه نی تا در نی آها (نوروز)
تنه نی تن نن در تا نا تل لل لا نا تن نه نن نا (کردانیه)
یا علی میر میدان بلی بلی دوست یا علی شیر یزدان بلی بلی دوست