

YÖRESİ
ANKARA-HAYMANA
KİMDEN ALINDIĞI
OSMAN SAMİ
SÜRESİ : 92

DERLEME TARİHİ
1954

DEĞİRMENİN TAŞLARI

NOTAYA ALAN
EMİN ALDEMİR

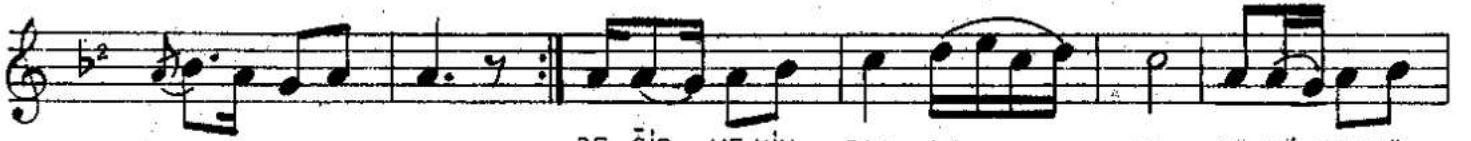

DE ĞİR ME NİN TAŞ LA RI DO NÜ YOR GÜL



DÜR GÜL DÜR SE NİN YA RIN DO MURÇAK SA DA YA RİM



BE NİM Kİ GON CA GÜL DÜR FİN DİK FİN DİK



FİN Dİ KA MAN ÇİF TER ÇİF TER KİR DİK A MAN

DEĞİRMENİN TAŞLARI
DÖNÜYOR GÜLDÜR GÜLDÜR
SENİN YARIN DOMURÇAKSA
BENİM Kİ GONCA GÜLDÜR

DESTİLERİ ALDA GEL
GİDELİM DEĞİRMENE
BENİM YARIM BELLİDİR
ARKASINDA YELDİRME

BAĞLANTI

BAĞLANTI { FİNDİK FİNDİK FİNDİK AMAN
ÇİFTER ÇİFTER KİRDİK AMAN

DESTİLERİ ALDA GEL
GİDELİM BİZİM EVE
BENİM YARIM BELLİDİR
DUDAĞINDA EZDİRME

BAĞLANTI