

HÜSEYİNİ İLÂHİ

Sofyan

Kaynak kisi = Hacı Hediye Akbulut
Derleyen = Şemseddin Akbulut



DÜŞ MÜ SEM BİR NÂ Rİ AŞ KA
GE CE YAT SAM YÜ RE ĞİM DE



TÂ Kİ YÂ MET YA NA RİM
YA RA LA RİM Sİ Zİ LAR



SEM' E PER VÂ NE YE KAR Sİ
UY KU GİR MEZ GÖZ LE Rİ ME



AĞ LA YU BEN DÖ NE RİM
MAH CE MÂ LİN AR ZU LAR



İÇ Mİ SEM AŞ KİN SE RÂ BİN
SEN Mİ YAZ DİN EY YA RA DAN



NÜŞ E Dİ BEN KA NA RİM
AL Nİ MA BU YA Zİ LAR

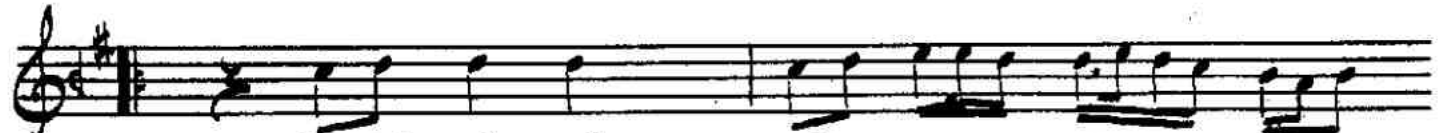

BÜL BÜ LÜM GÜL DÜR MU RA DİM
BÜL BÜL GÜ LE BEN AL LA HA



İN Tİ ZA RİM YA RE SÜL
A ŞIK OL DUM YA NA RİM

Sn. Şemseddin Akbulut'dan aldığım notadan. 22.6.1985
Şemseddin Akbulut