

Nimeo/yon

SEGÂH İLÂHÎ Beste: BEKİR SİDİKİ SEZGİN
Güfte: YUNUS

115.

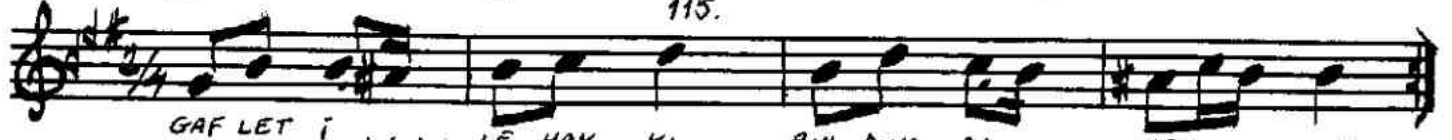

GAF LET İ ... LE HAK KI ... BUL DUM DI ... YEN ... LER
KI MIN A ... DI SO FU ... KI MI NIN ... DER ... VİŞ
DEV LET LI ... YİM DE YU ... FA KI RE ... GÖL ... ME
A ŞIK HU ... NUS SÖY LE ... KA LÜ SE ... LI ... DEN

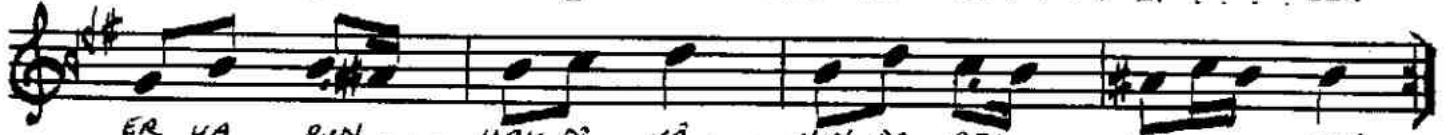

ER YA RIN ... HAK DI VÂ ... NIN DA BEL ... LO ... LUR
E GER DER ... VİŞ İ SEN ... TAK VA YA ... YA ... LİŞ
GÜ LÜP DEN ... LÖ DEN LÜ ... KEM NA ZAR ... KİL ... MA
MU Cİ ZAT ... NE Bİ DEN ... MÜR VET A ... LI ... DEN



AH RET TE ... DA RI KİN ... GÖR DÜM DI ... YEN ... LER
GİZ Lİ YOL ... DAN KAR OES ... MEV LÂ YA ... E ... RİŞ
Ö LÜM VAR ... DIR YÂ HÜ ... SEN GA FİL ... OL ... MA
BİZ DE BÖY ... LE DUY DUK ... BU NU U ... LU ... DAN

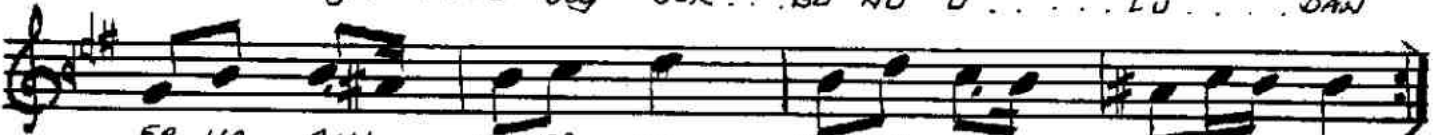

ER YA RIN HAK DI VÂ ... NIN DA BEL ... LO ... LUR



YA AL LAH ... YA AL LAH ... AL LAH AL ... LAH AL LAH

Bestekârın el yazısı notadan güfte ilâve ederek
yazdım. 18.11.1989

Öneykosal