

Usûlü: Sofyan

ÇARGÂH İLÂHÎ-14 Beste =  
Güfte = Seyyid NESİNİ

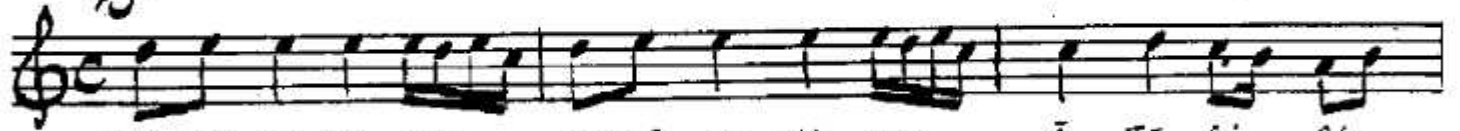

GEL GEL YA'NA LIM      GELBEL YA'NA LIM      Â TE Sİ AS  
VA RIN VE REN LER      VA RIN VE REN LER      DO SE E REN  
EY PA Dİ ŞÂ HIM      EY PÂ Dİ ŞÂ HIM      AF VET GÜ NA



KA      Â TE Sİ AS      KA  
LER      DO SE E REN      LER  
HIM      AF VET GÜ NA      HIM

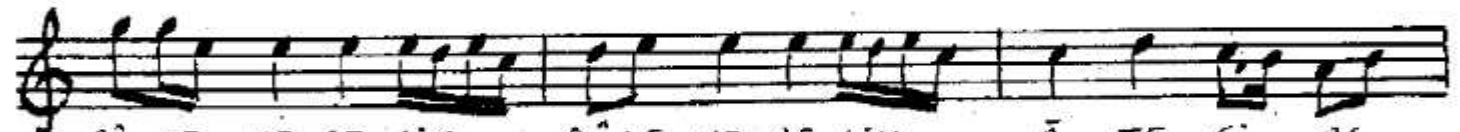

ŞÜ LE VE RE LIM      ŞÜ LE VE RE LIM      Â TE Sİ AS  
YAN DIM E REN LER      YAN DIM E REN LER      " " " "  
YAN MAK DIR KÂ RİM      YAN MAK DIR KÂ RİM      " " " "



KA      Â TE Sİ AS      KA  
"      " " " "      "

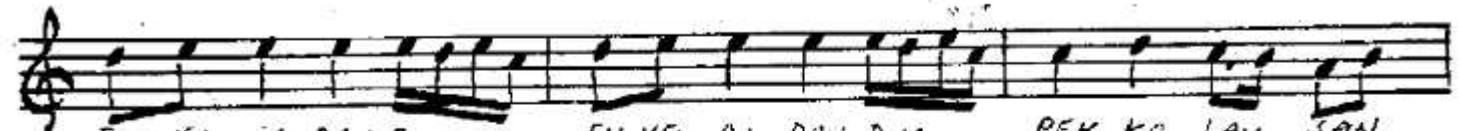

EV VEL AL DAN DIM      EV VEL AL DAN DIM      PEK KO LAY SAN  
AŞK EH Lİ ÖL MEZ      AŞK EH Lİ ÖL MEZ      SIR DIR SÖY LEN  
SEY YİD NE Sİ Mİ      SEY YİD NE Sİ Mİ      TERK EY LE RES



DİM      PEK KO LAY SAN      DİM  
MEZ      SIR DIR SÖY LEN      MEZ  
Mİ      TERK EY LE RES      Mİ



YANDIK CA YAN DIM      YAN DIR CA YAN DIM      Â TE Sİ AS  
YAN MA YAN BİL MEZ      YAN MA YAN BİL MEZ      " " " "  
YAN DIR BU CİS Mİ      YAN DIR BU CİS Mİ      " " " "



KA      Â TE Sİ AS      KA  
"      " " " "      "  
"      " " " "      "

3.2.1989

Gök muhterem Sefer Dol'dan  
aldığım, Üsküp, Nakış Seyhi Yusuf  
Şahin'in kâğıdından. Güfte nakata

8.

Gel gel yanalım  
Âteş-i aşka  
Süle verelim  
Âteş-i aşka

Evvel aldandım  
Pek kolay sandım  
Yandıkça yandım  
Âteş-i aşka

Varım vererler  
Düpe ererler  
Yandım ererler  
Âteş-i aşka

Aşk elâli ölmez  
Sürer söylenmez  
Yanmayan bilmez  
Âteş-i aşka

Ey sâdişâhım  
Afvet günâhım  
Yanmakdır kârum  
Âteş-i aşka

Seyyid Nesîmî  
Terk eyle resmî  
Yandır bu cismî  
Âteş-i aşka

SEYYİD NESİMİ