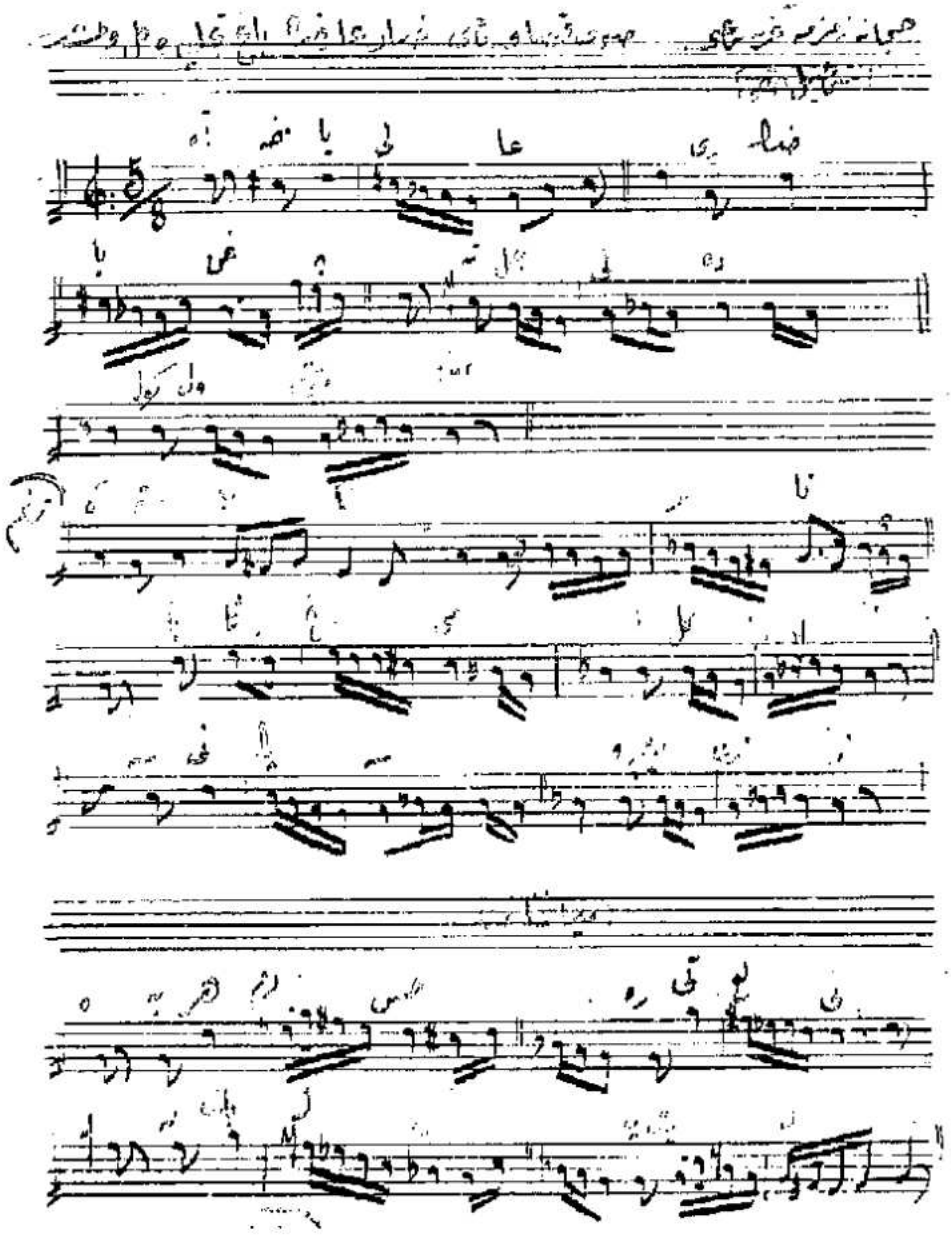

Hayat-i ârizm bağ-ı terellide gül olmuştur
Nidâ-ye lenteranîden nigâhum bülbül olmuştur
(Hasret-i lâl-i lebinle girye etdikse
Sirişk-i hun-feşânım cepminde mül olmuştur
Ah! Tur dil lânâ-le bana rahmuyle cania ... sevmim zira