

HISARBÜSELİK AYIN-I ŞERİFİ

Devrirevan

Sadeddin Heper

yek de mi gau va sı bu dem ber le bi der ya yi aşk
 Hey yi hey sul ta ni men hey yi hey hün kâ ri men
 Sad he za ran dür rü geu her di dem ez der ya yi aşk
 hey yi hey sul ta ni men hey yi hey hün kâ ri men
 na ge han ez kud re ti hak yek na zar ker dem der o
 hey yi hey sul ta ni men hey yi hey hün kâ ri men
 Â le mi ser kes te di dem man de i der ya yi aşk
 hey yi hey sul ta ni men hey yi hey hün kâ ri men
 hey yi hey râ na yi men hey yi hey zi ba yi men
 Pen be zi gü sı dür kün ban ki ne ca ti mi re sed
 za bi sı ya hi der me rev a bi ha ya ti mi re sed
 nev be ti aş ki müf te ri Ber se ri çer hi mi ze ned



Beh ri re ua ni a şı kan sad sa le ua ti mi re sed



mut ri ba es ra ri ma ra ba zi gü



kis sa ha yi can fe za ra ba zi gü



Mah ze ni in na fe tak na ber kü şa
Cün Sa lâ had din sa lâ hi ca ni hast



Şir ri ca ni Mus ta fa ra ba zi gü
Zü sa lâ hi ca ni ha ra ba zi gü



Hey yi hey mak bu bi men hey yi hey mat lu bi men



hey yi hey mer gu bi men hey yi hey mak bu li men

Terannüm.



Şikâet Selâm



Ah Ali Sü der ta men ni bi me ni de mi

ri mi sez sul men taz zin ri de me ri se vem
 En der di lu can
 yek can ci se ved
 Ca ved ri sad ma ri me ri
 ca ri me ri

Terennüm.

"Üçüncü Selâm"

A sı kan ra kib le di dâr
 a me dest be li ya ri men
 ger ci der reh kib le bis yar
 a me dest be li ya ri men
 Sem si teb ri zi he me güf

ta ri tü be li ya ri men

der ha ki kat dür rü şeh var

a me dest Be li ya ri men

Terennüm.

Ey ki he zar a fe rin bu ni ce sul tan o lur
Her ki bu gun ve le de i na nu ben güz sü re

ya ri yar ku li o lan ki si ler ca nim
ya ri yar yok sul i se bay o lur ca nim

hus re üü ha kan o lur ah hus re üü ha kan o lur
Bay i se sul tan o lur ah bay i se sul tan o lur

Terennüm.

Ey an ki ta leb kâ ri Hu dâ yid Hu dâ yid

Ha cet be ta leb nis ti şü mâ yid şü mâ yid

Har fi dü ke lâ mi dü ha râ fi dü ki ta bid

Cib ri lü bü ra ki dü re sü lân hu dâ yid
Terennüm.

Dem be dem ez re hi dil pey ki ha ya leş re se dem yar

ta bi si neu be neu ez hü s nü ce ma leş re se dem yar

Ya rab in bu yi ta rab ez ta ra fı Fir dev sest yar

ya ne si mest ki ez ri zi ui se leş re se dem yar

ya ri yar ya ri yar yar yü re gim yar yaryü re gim

del ci ye rim gör ki ne ler var ah . . .

ah . . . ya re ha ber var

Terennüm.

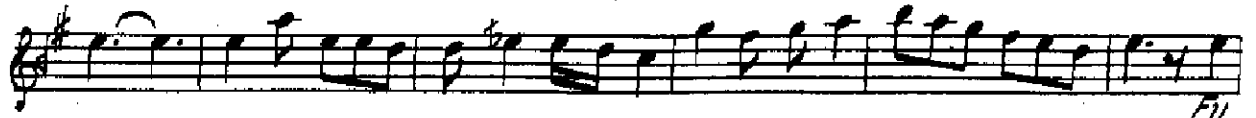

Dördüncü Selâm

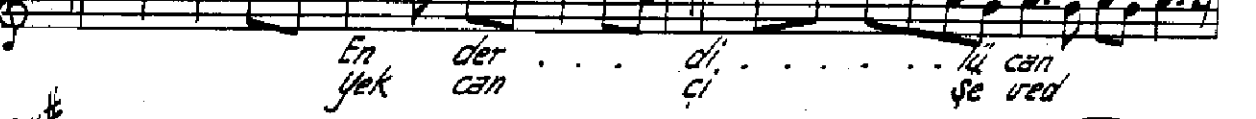
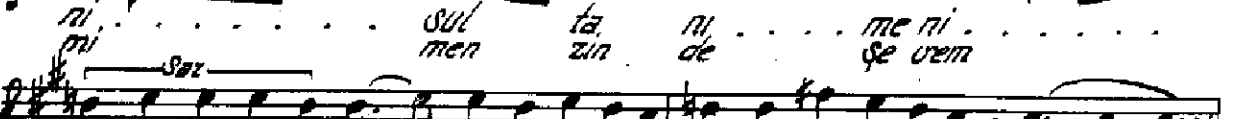

Son Pestev.

Musical score for 'Son Pestev.' consisting of six staves of music. The key signature is one sharp (F#) and the time signature is 3/4. The music features a melodic line with various rhythmic patterns, including eighth and sixteenth notes, and rests. The final staff includes first and second endings.

Son yürük semâ

Musical score for 'Son yürük semâ' consisting of four staves of music. The key signature is one sharp (F#) and the time signature is 3/4. The music features a melodic line with various rhythmic patterns, including eighth and sixteenth notes, and rests. The final staff includes first and second endings.