T R T MÜZİK DAİRESİ YAYINLARI
T H M REPERTUAR SIRA No: 796
İNCELEME TARİHİ: 4.10.1974

DERLEYEN
MUZAFFER SARISÖZEN

YÖRESİ
YOZGAT

DERLEME TARİHİ
1. 10. 1950

KİMDEN ALINDIĞI
DURAK FAYTONCU
SABRİ SAYGILI

MÂNİ BİLİRİM MÂNİ
(Dahdiri havası)

NOTAYA ALAN
MUZAFFER SARISÖZEN

SÜRESİ:

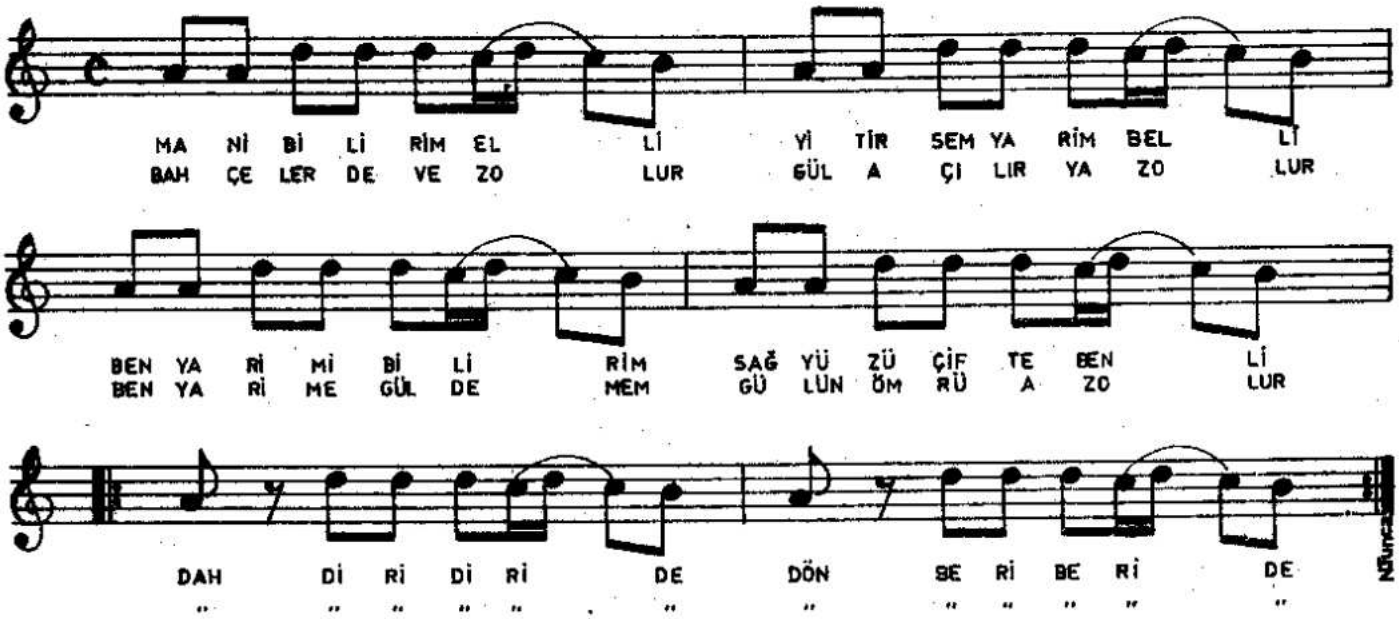

—1—

MANİ BİLİRİM ELLİ
YİTİRSEM YARİM BELLİ
BEN YARİMİ BİLİRİM
SAĞ YÜZÜ ÇİFTE BENLİ

—Bağlantı

DAH DİRİ DİRİ DE
DÖN BERİ BERİ DE

—2—

BAHÇELERDE VEZOLUR
GÜL AÇILIR YAZOLUR
BEN YARİME GÜL DEMEM
GÜLÜN ÖMRÜ AZOLUR

— Bağlantı —