Acem aşıran (Terahfeza)
Düyek

ملکی نام و شهرتک — اصولی رویک — عجم عشیرانه شرقی

Melekmi mâmâ [illegible]

اسماعیل حقی بک

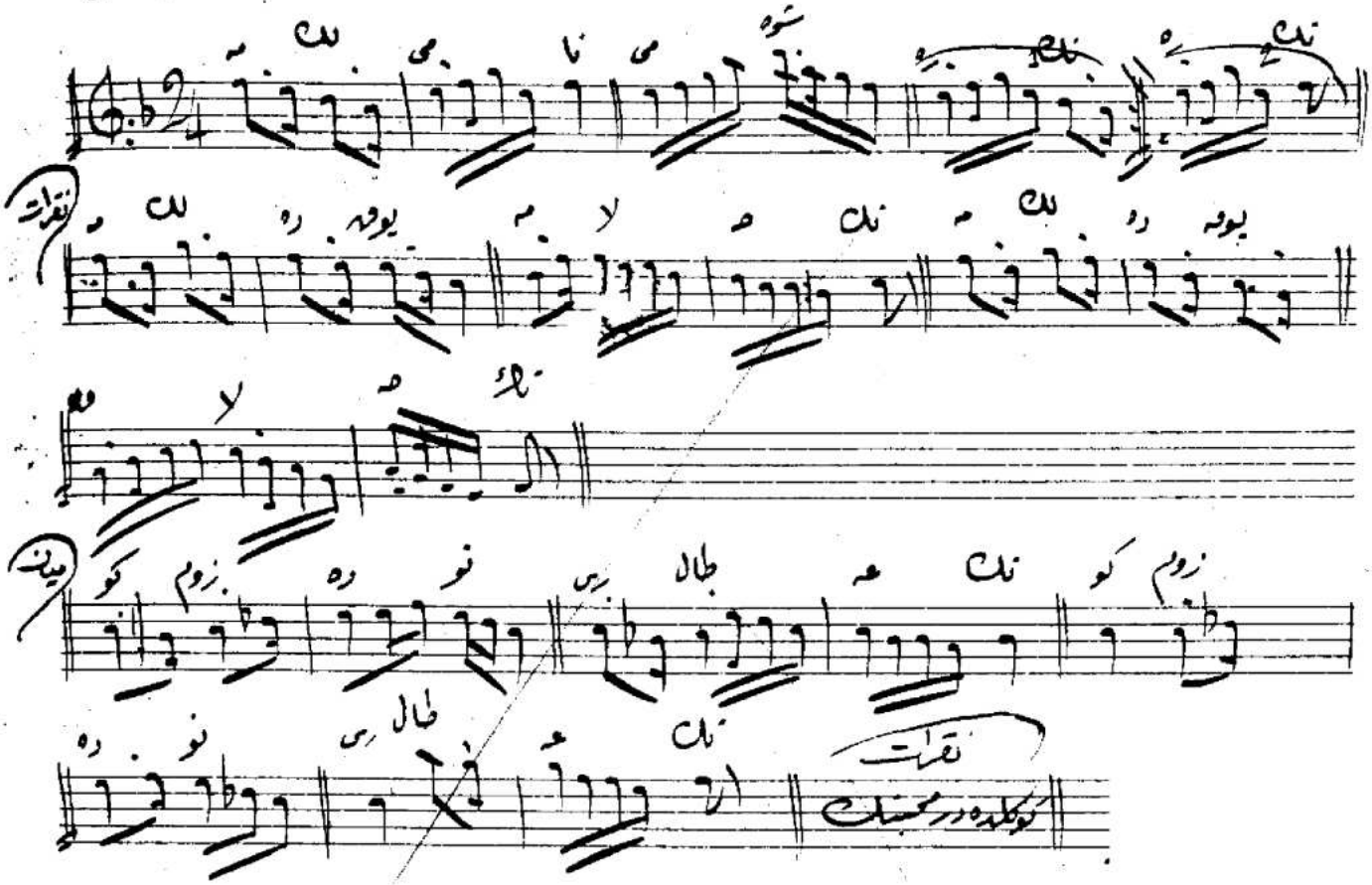

Not: İsbu şarkı Terahfeza, Düyek şarkı oldu.. Kırmızı [illegible]
Kalın çift [illegible] mukayyetlik