Ussak Nakış Yürük Semai (Recep Efendi)

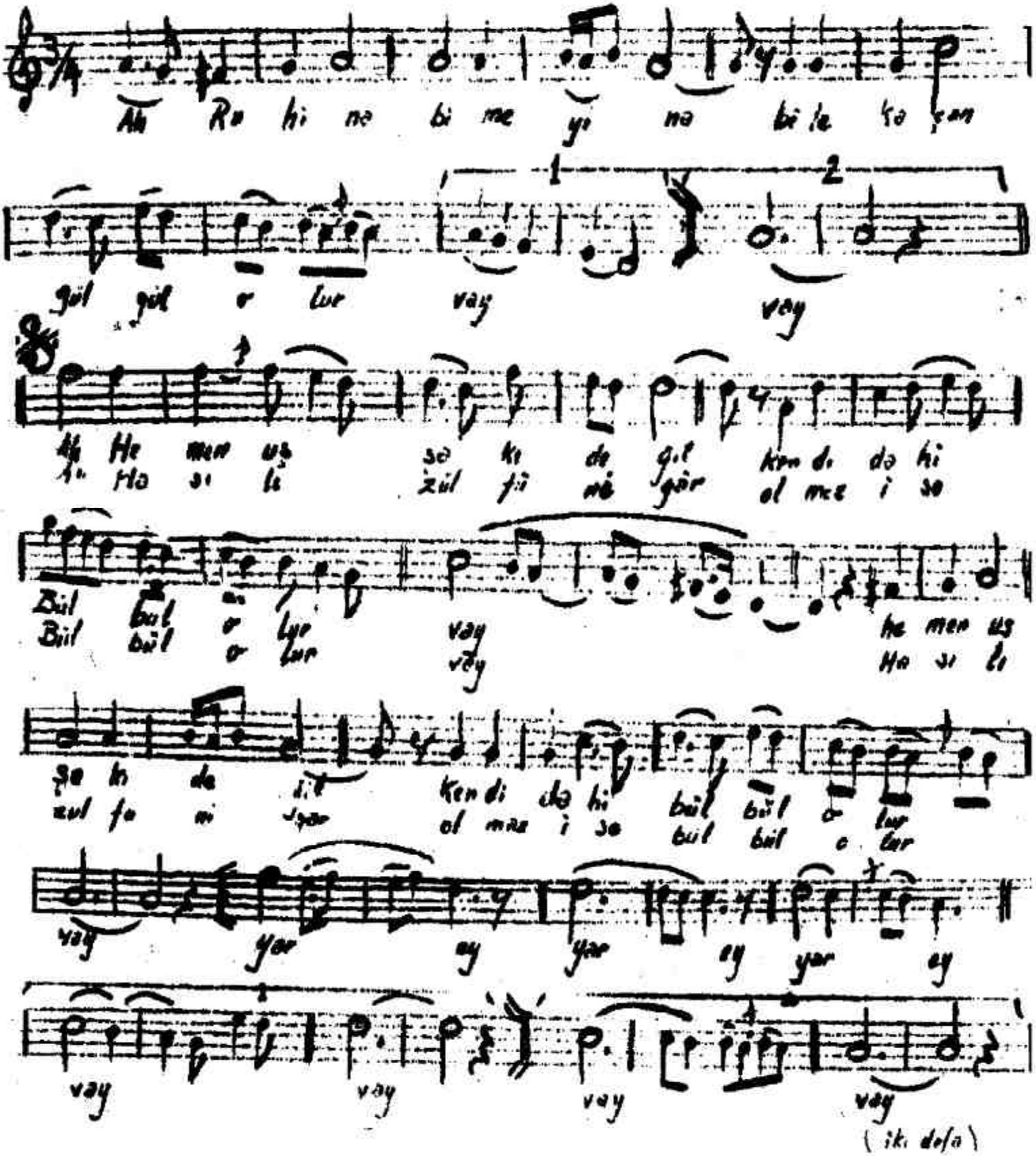

(iki defa)

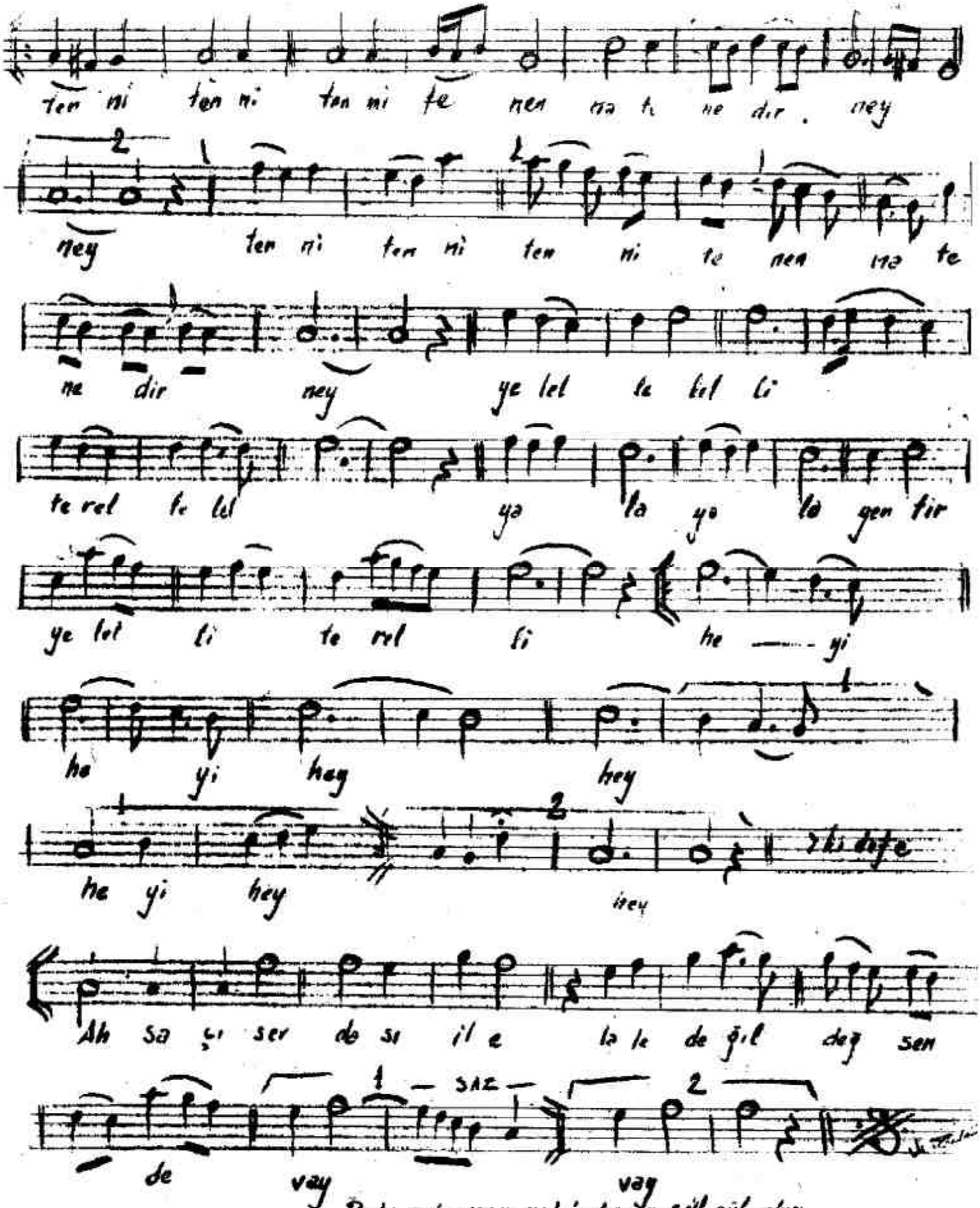

ten ni ten ni ten ni te nen na te ne dir . ney

ney ten ni ten ni ten ni te nen na te

ne dir ney ye lel le lel li

te rel le lel ya la ya la gen tir

ye lel li te rel li he — yi

he yi hey hey

he yi hey hey

Ah sa çı ser da sı il e la le de ğil değ sen

de vay vay

Ruhi nabi meyi nal ile kaçan gül gül olur
Heman uşşaki değil kendi dahi bülbul olur
Saç serdası ile lâh değil değsende
Hasılı zülfi nigâr olmaz ise bulbul olur .