Rehâlî Yusuf Dede

صاحب رباب یوسف

Acem Aşiran Saz Sem. ٢٠٧

ساز سماعی عجم عشیرانه

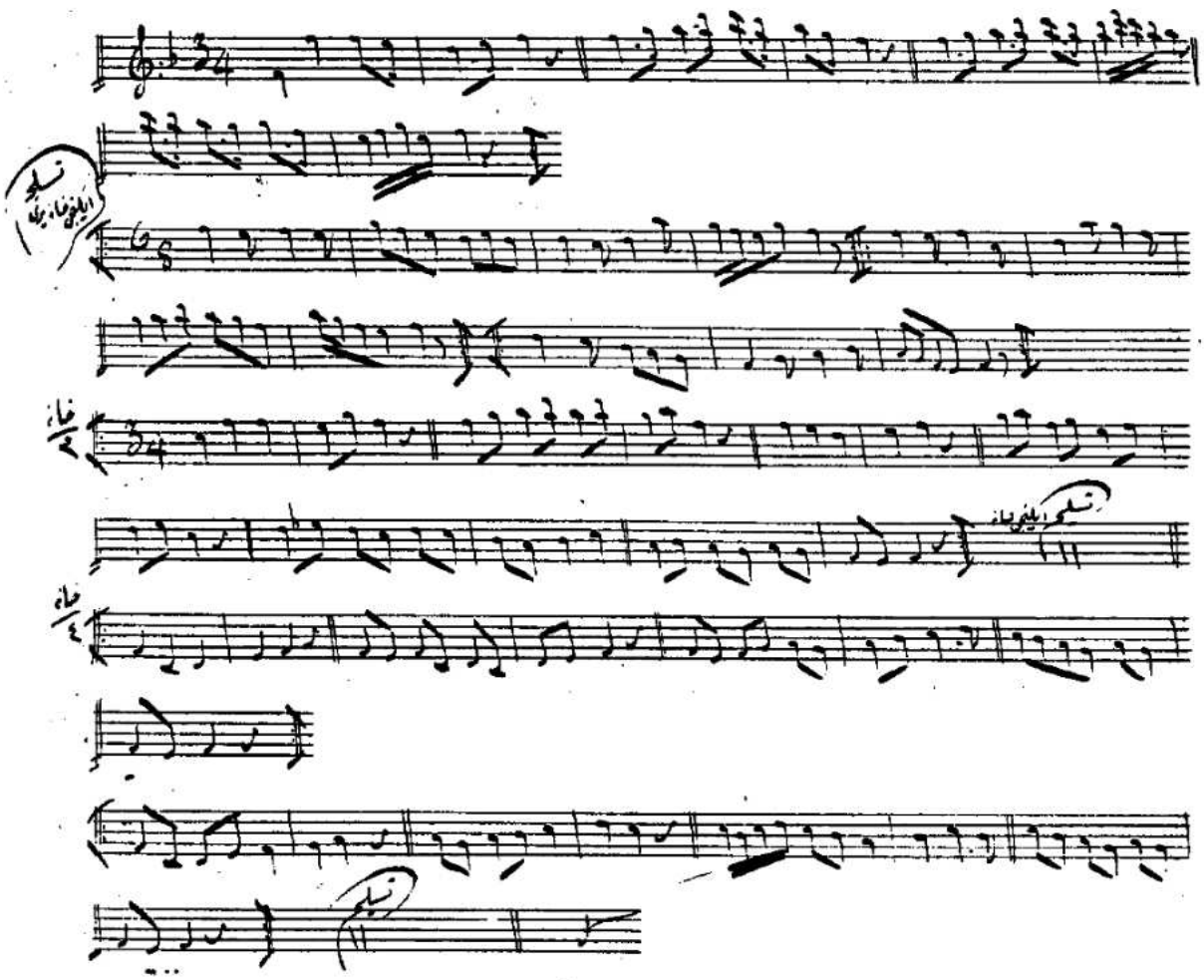

notaarnivleri.com