

TEPEDEN NASIL INIYOR
GERDANIYE TÜRKÜ

Arif Sami Toker

(Aeanağmesi)

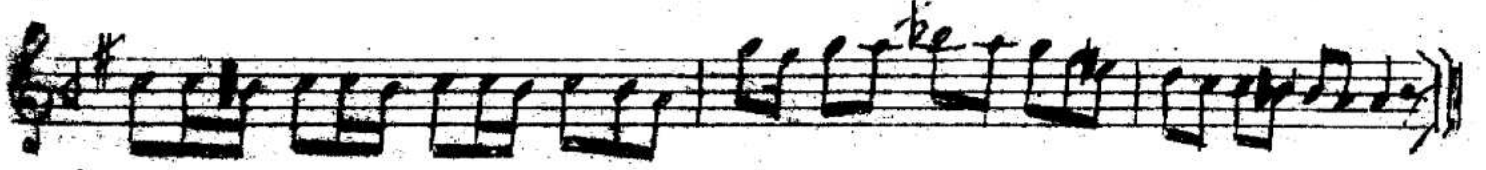

Te pe den na sıl i ni yor ba kın
Fe se bak fe se ne ka darda al



Su kı zın ni şan lı sı şan lı dır
ne gü zel ya ras mıs be de ki şal

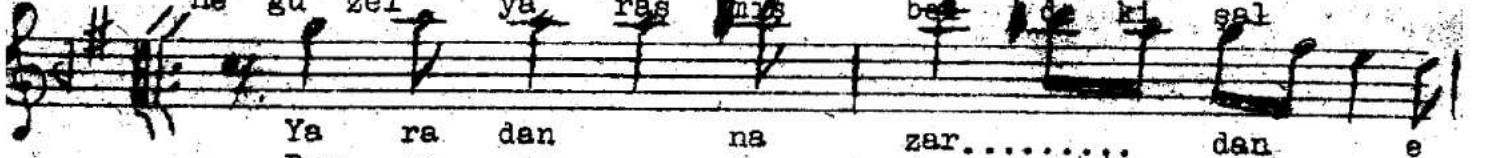

Ya ra dan na zar..... dan e
Ben sa na de me dım ya



sir..... ge sin Ko ca dağ
bak da kal i O ka dar dağ

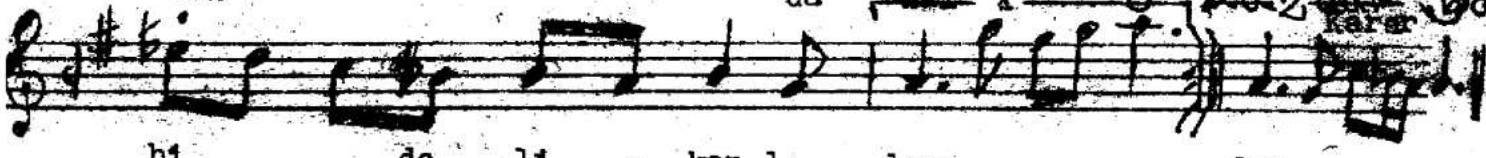

bi de li kan lı dır dır
ma zi yan lı dır dır

Tepeden nasıl iniyor bakın
Su kızın nişanlısı şenlidir
Yaradan nazardan esirgesin
Koca dağ gibi delikanlıdır.

Bese bak fese ne kadar da al
Ne güzel yaraşmış belde ki şal
Ben sana demedim ya bakda kal
O kadar bakma ziyanlıdır.