

Mü : SOFYAN

H İ C A Z İlâhî

Güfte : Hayri KÖROĞLU

16273

Yollar Sübhâna gider

Beste : Erdinç ÇELİKKOL

YOL LAR SÜB HÂ NA Gİ DER YÜ CE SUL
TA NA Gİ DER TA NA Gİ DER
MÜN KİR NE DER SE DE SİN AL LÂ HIM
SA NA Gİ DER SA NA Gİ DER
AL LÂ HIM SA NA Gİ DER KA DER DEN
YA NA Gİ DER YA NA Gİ DER
DİL DE YÂ HAK SA SÖ ZÜ GÜN Gİ Bİ
PAR LAR YÜ ZÜ PAR LAR YÜ ZÜ
KAN LI YAŞ DÖ KER CÖ ZÜ AL LÂ HIM
SA NA Gİ DER SA NA Gİ DER
AL LÂ HIM SA NA Gİ DER KA DER DEN
YA NA Gİ DER YA NA Gİ DER (SON)

162,73

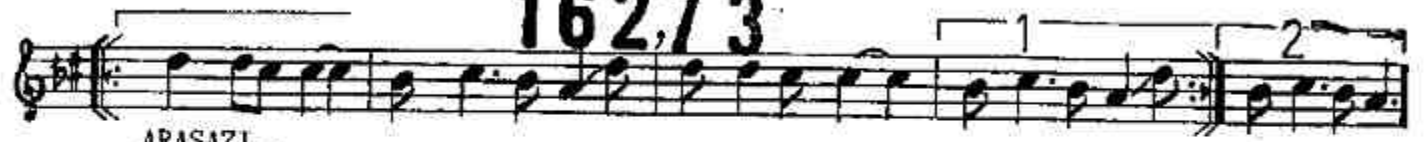

ARASAZI..



YOL LAR KIL DAN İN CEY MİŞ KI LIÇ TAN KES KİN CEY MİŞ



YOL LAR KIL DAN İN CEY MİŞ KI LIÇ TAN KES KİN CEY MİŞ



DE NİZ DEN DE RİN CEY MİŞ AL LÂ HIM



SA NA Gİ DER SA NA Gİ DER



AL LÂ HIM SA NA Gİ DER KA DER DEN



YA NA Gİ DER YA NA Gİ DER

YOLLAR SÜBHÂN-A GİDER
YÜCE SULTÂN-A GİDER
MÜNKİR NE DERSE DESİN
ALLÂHİM SANA GİDER
KADERDEN YANA GİDER..

DİL'DE YÂ HAK'SA SÖZÜ
GÜN GİBİ PARLAR YÜZÜ
KANLI YAŞ DÖKER GÖZÜ
ALLÂHİM SANA GİDER
KADERDEN YANA GİDER..

YOLLAR KILDAN İNCEYMİŞ
KILIŞTAN KESKİNCEYMİŞ
DENİZDEN DERİNCEYMİŞ
ALLAHİM SANA GİDER
KADERDEN YANA GİDER.

A. Sağlam
Eti.